ORIGINALE

4

INCIS · BRINDISI · IV LOTTO
PIANTA DEI PIANI 1° E 2°
RAPP. 1:100

COMMISSIONE EDILIZIA BRINDISI
9 NOV. 1936
APPROVATO
Vedi verb. Commissione

IL PODESTA'

Visto: L'Ing. Capo Sezione (dott. ing. Francesco Magra)

Visto: Il Capo dei Servizi Tecnici dott. ing. Giuseppe Pairilli
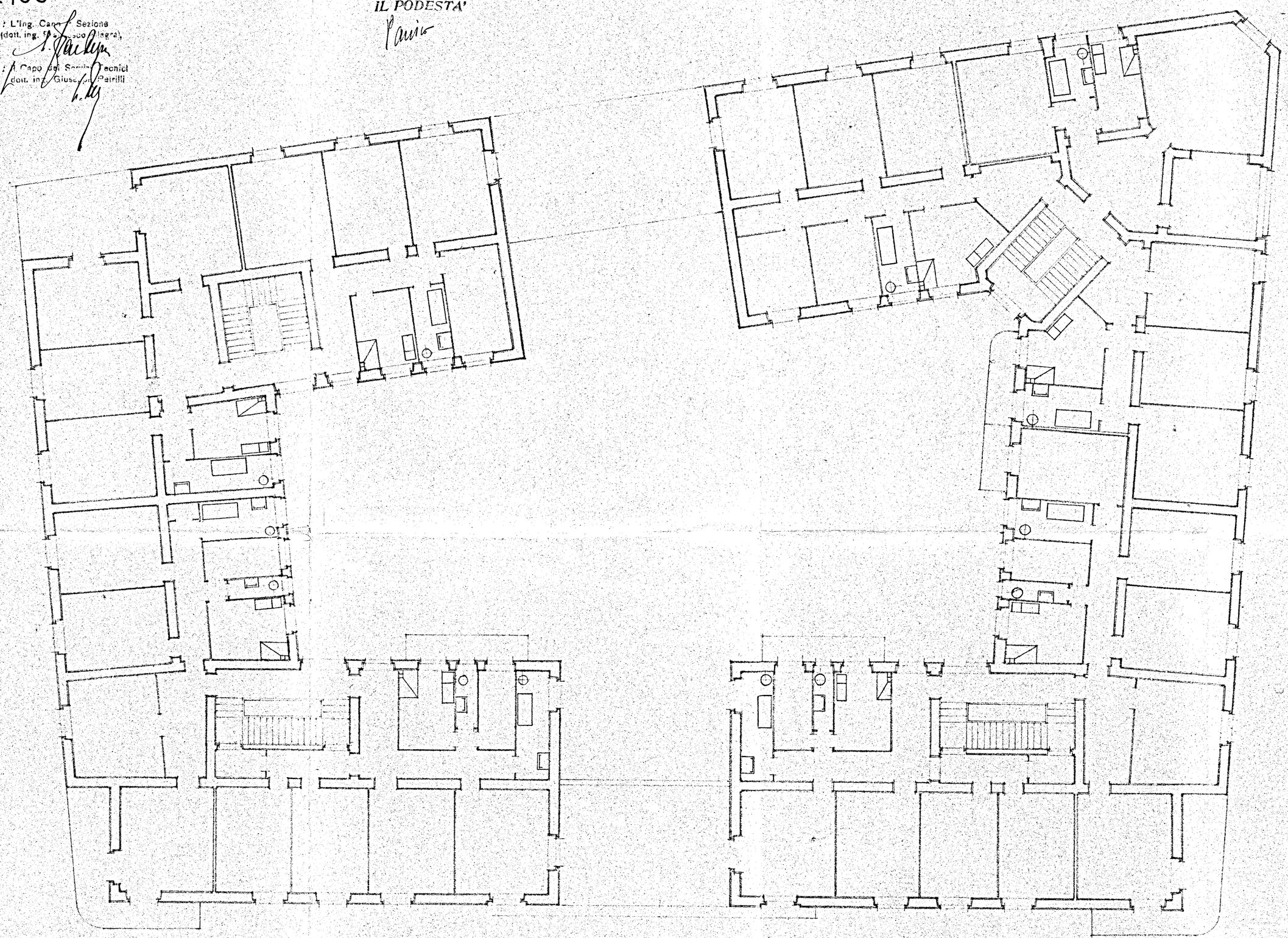
11 OTT. 1939 Anno XVII