I.A.C.P.
BRINDISI

INTERVENTO N°

LEGGE 30-12-1960
N° 1676

PROGETTO PER LA COSTRUZIONE DI N° 20 ALLOGGI PER LAV. AGRICOLI DIP IN CAROVIGNO

DATA	AGG.	DIS. N°	
AGG	AGG.		

PIANTA DELLE FOND. - P.T. - PRIMO PIANO

RAPP. 1:100

UFFICIO TECNICO I.A.C.P.	PROGETTO			
	DIR. LAVORI			
	STRUTT. E CALC.			
				DISEGN.
				CONTR.

COMUNE DI CAROVIGNO
Prov. di Brindisi
UFFICIO TECNICO
Parere favorevole della COMMISSIONE EDILIZIA nella tornata del 7 DIC. 1972 ed alle condizioni espresse nella allegata licenza edilizia n. 2197
del [illegible] 1972.
IL SINDACO

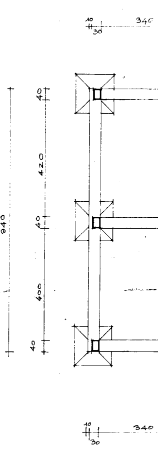
10
340
30
40
420
940
40
400
40
10
340
30

PIANTA DELLE FONDAZIONI

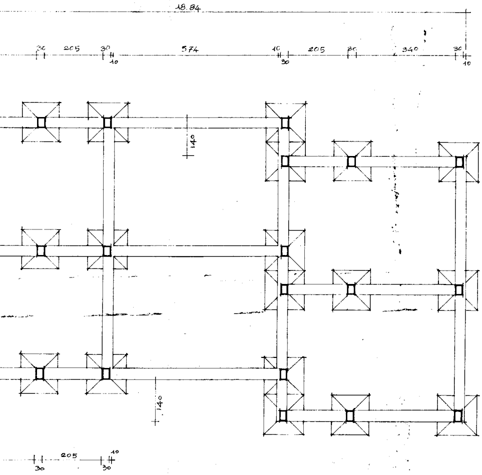
18.84
30
205
30
10
574
10
30
205
30
340
30
10
140
140
30
205
30
10

PLINTI PER EVENTUALE PORTICATO

. PIANTA DEL PIANO TERRA

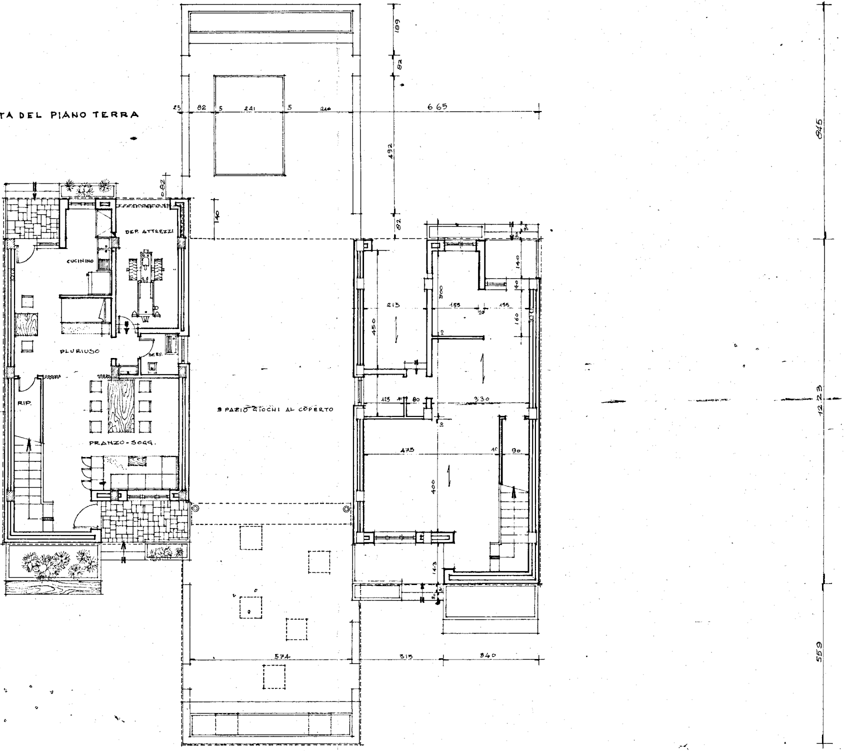
CUCININO
DEP. ATTREZZI
PLURIUSO
SERV.
RIP.
PRANZO-SOGG.
SPAZIO GIOCHI AL COPERTO
189
82
492
82
25
82
5
241
5
214
6 65
82
140
845
12 23
559
215
450
300
155
20
155
140
40
160
10
125
10
80
330
10
475
10
90
400
143
30
30
574
315
340

PIANTA DEL PRIMO PIANO

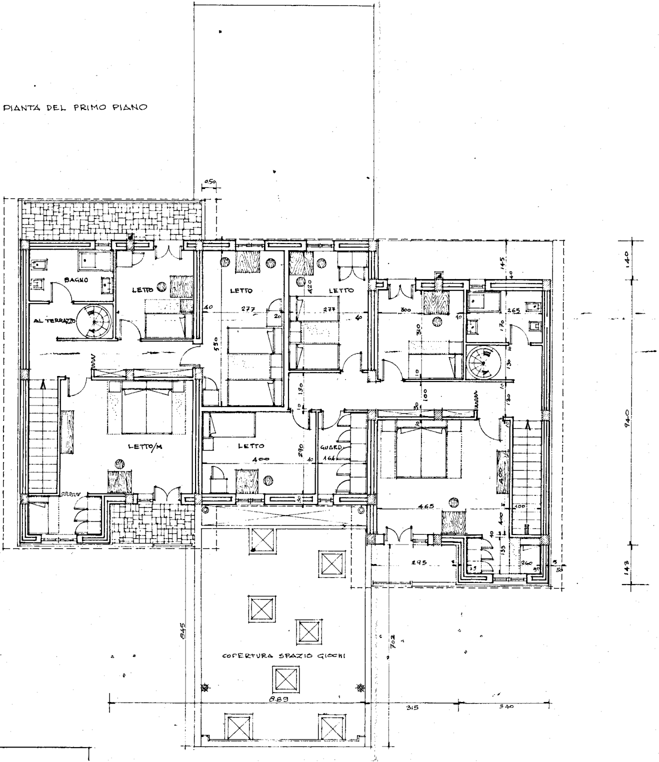

0.50
BAGNO
LETTO
LETTO
LETTO
AL TERRAZZO
40
277
20
277
40
420
145
40
300
310
265
170
10
130
550
130
100
130
LETTO/M
LETTO
400
290
GUARD.
164
465
400
400
100
295
135
260
140
940
143
845
702
COPERTURA SPAZIO GIOCHI
8.89
315
340

PIANTA DELLA COPERTURA

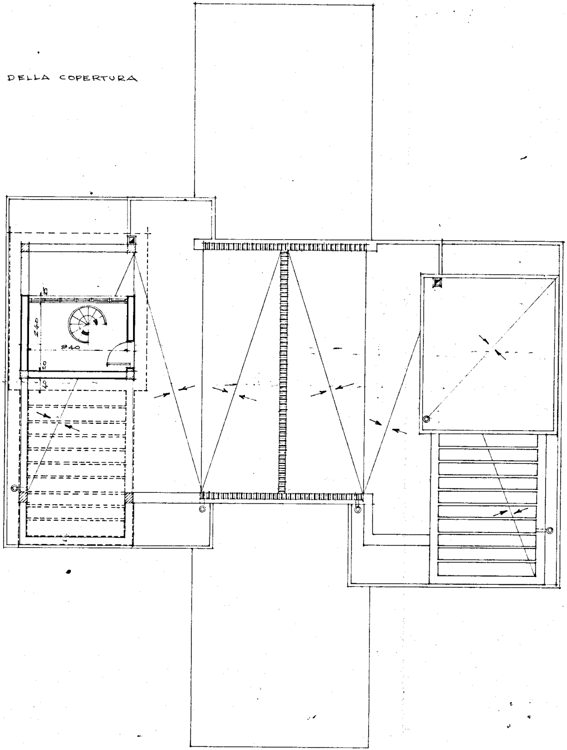
25
240
340
20
40