I.A.C.P. BRINDISI	INTERVENTO Nº	LEGGE 30-12-1960 Nº 1676		
PROGETTO ESECUTIVO PER LA COSTRUZIONE DI Nº 20 ALLOGGI PER AGRICOLTORI IN S. VITO DEI NORMANNI		DATA	AGG.	Nº
		AGG.	AGG.	
PIANTA DEL PIANO TERRA	RAPP. 1:50			
	PROGETTO			
	DIREZ. LAVORI			
	STRUT. E CALCOLI			DISEGNO
				CONTR.

Istituto Autonomo Case Popolari per la Prov. di Brindisi

PROVVEDIMENTO della COMMISSIONE CENTRALE
con CERE in BARI
COMITATO TECNICO AMMINISTRATIVO
Riunione del 1 7 NOV 1967
n. 1151

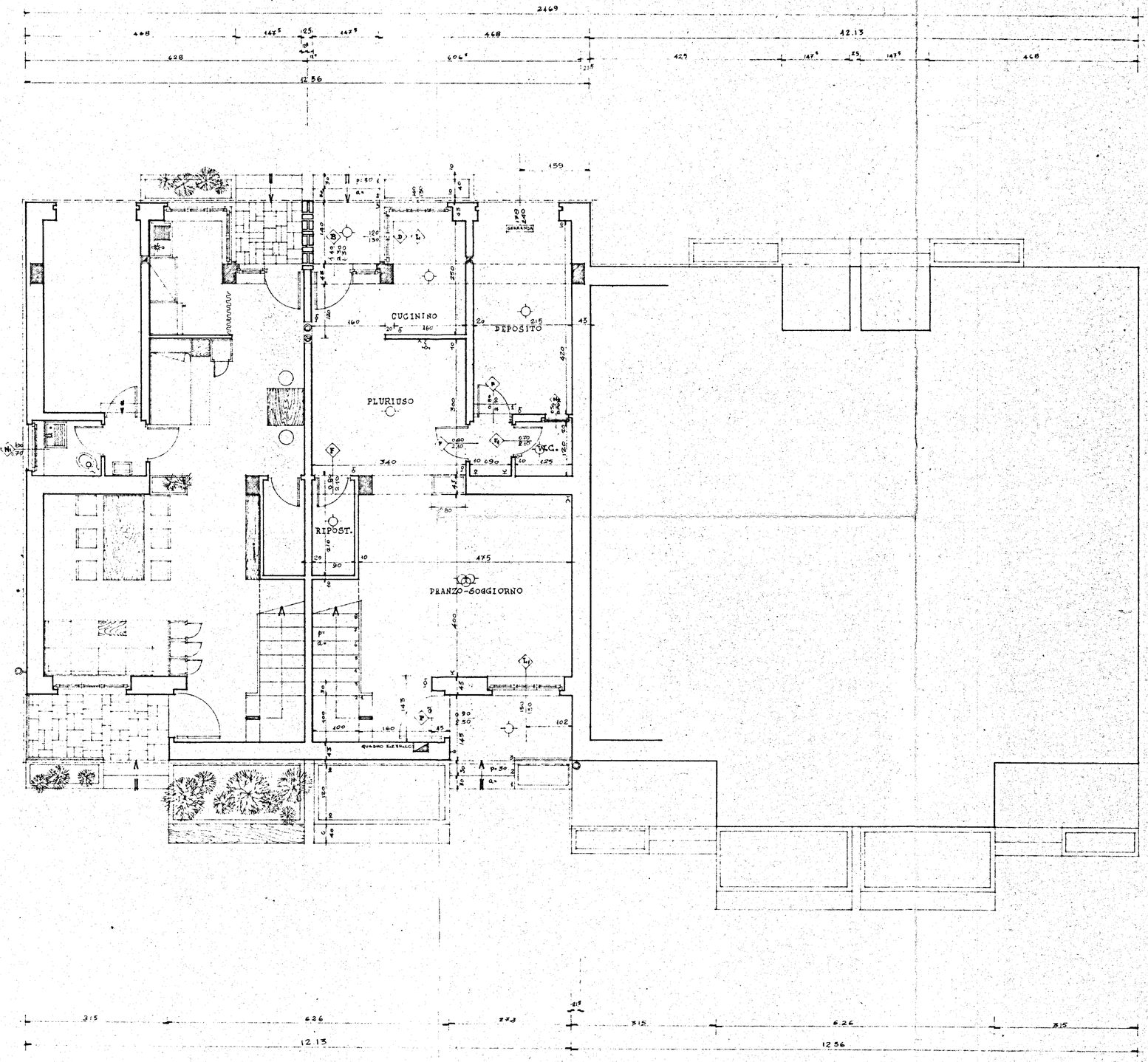

TIPO 4			
	DENOMIN.	DIMENS.	SUP.
PIANO TERRA	PRANZO - SOGG.	4,00 x 4,75	19,00
	W.C. SERVIZIO	1,25 x 1,20	1,50
	DISIMPEGNO	0,90 x 1,20	1,08
	PLURIUSO		12,98
	CUCININO	1,60 x 2,50	4,00
	SUP. mq.		38,16
PIANO PIANO	LETTO 1	4,65 x 4,00	18,60
	GUARDAROBA	1,35 x 2,60	3,45
	LETTO 2	4,20 x 3,00	12,60
	DISIMP. LETTI	1,00 x 1,55	1,55
	BAGNO	2,65 x 1,70	4,50
	DISIMP. SCALA		1,20
	SUP. mq.		41,90
	SUP. TOTALE mq.		80,00