-ISTITUTO AUTONOMO PER LE CASE POPOLARI DELLA PROVINCIA DI BRINDISI-

LEGGE 5/8/1978 n. 457	PROGRAMMA ESECUTIVO DI INTERVENTO n. 001/86/1
APPALTO-CONCORSO PER LA PROGETTAZIONE E LA COSTRUZIONE DI EDIFICI RESIDENZIALI IN BRINDISI (RIONE PERRINO) PIANO DI ZONA 167	SCALA 1:100
COMPARTO B — LOTTI 1-2-3-4	DATA FEBBRAIO '82
OGGETTO: PIANTA PIANO GARAGE	ALL. A4
PROGETTISTA: [illegible]	

dr. ARCHITETTO [illegible] BRINDISI Viale [illegible] n. 60

33

Con [illegible] IL PRESIDENTE [illegible]
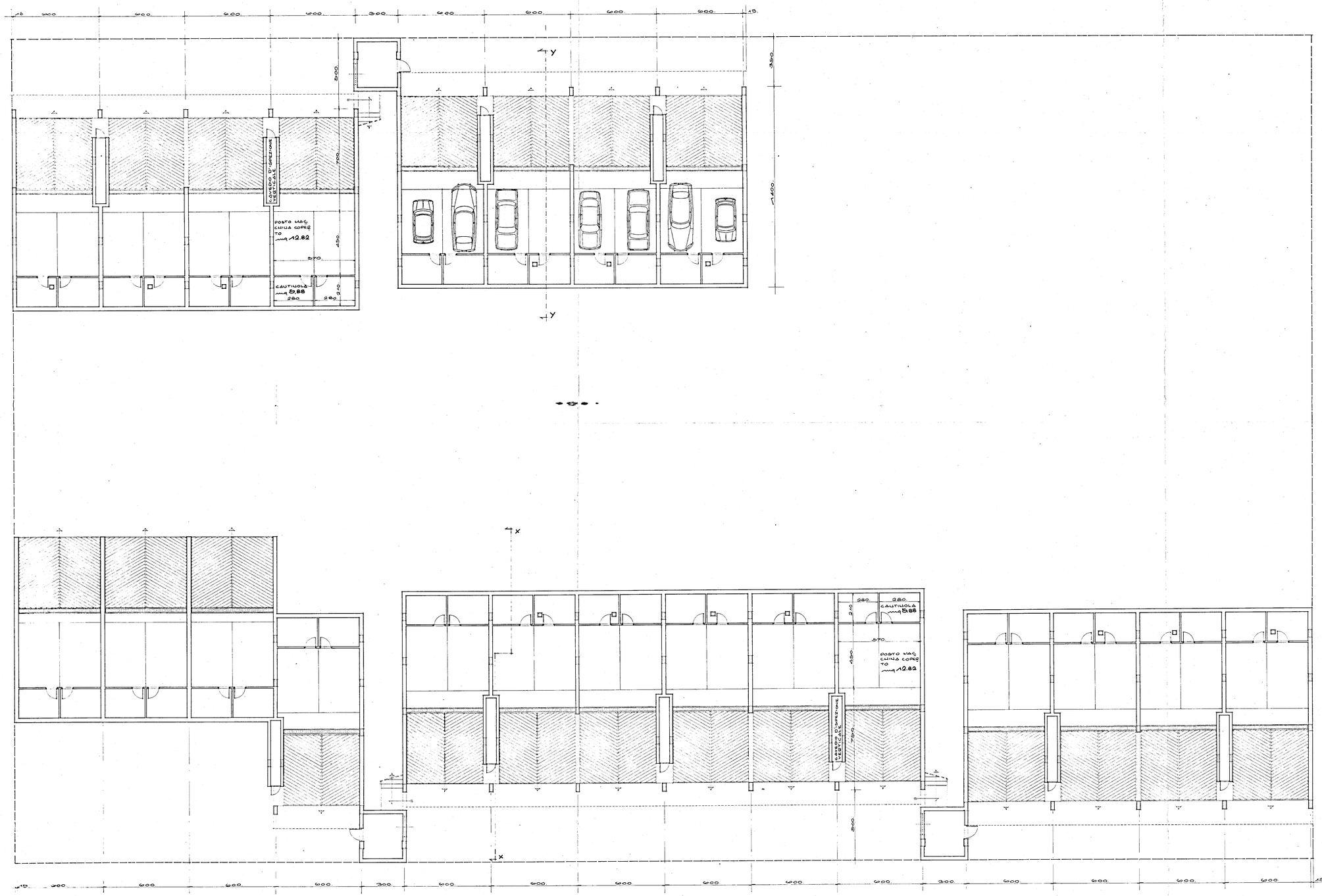
COMMISSIONE EDILIZIA 15 LUG. 1982 PARERE FAVOREVOLE