Sistemazione urbanistica in Ostuni e progetti delle unità edilizie.

Progettisti:
Capo Gruppo Arch. T. della Sala.
Ing. D. d'Ottavio.
Ing. M. della Sala.
Ing. G. Pugliese.

29

sezioni orizzontali e verticali dell'unità trilobata.

TAV. 29

scala 1:100

piano incremento occupazione geral
costruzione di case per lavoratori 2° settenna
sezione appaltante I.A.C.P. BRINDISI.

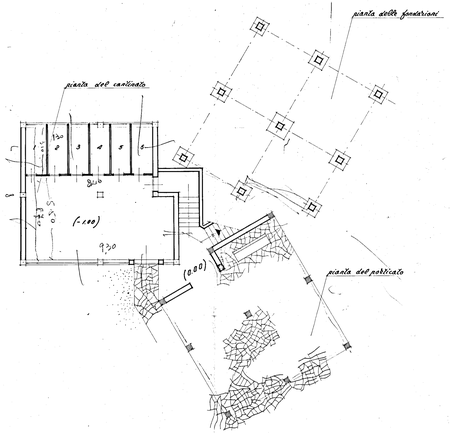

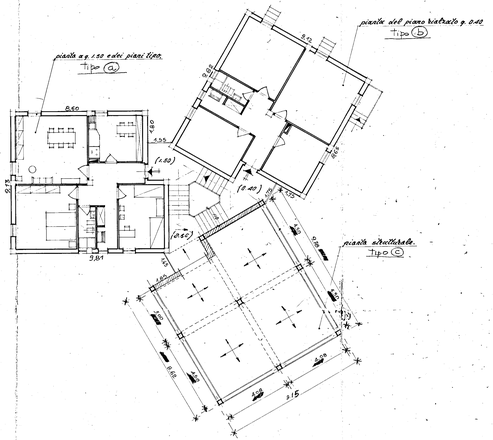

pianta della copertura.

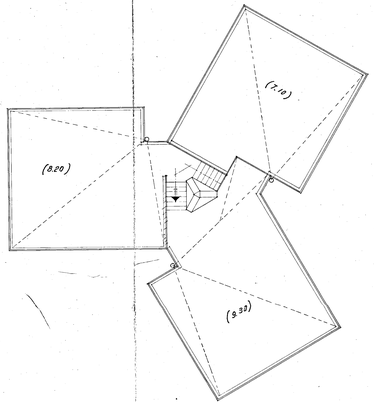
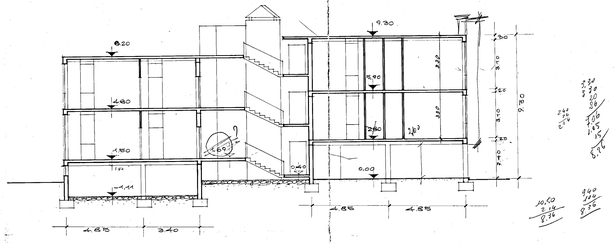
sezione.