ISTITUTO AUTONOMO CASE POPOLARI DELLA PROVINCIA DI BRINDISI LEGGE 4/12/1993 n.493 - ART. 11 PROGRAMMA DI INTERVENTO

CODICE SR 74/001/0493/1/001/4

PROGETTO PER IL RECUPERO E LA RISTRUTTURAZIONE DI ALLOGGI POPOLARI IN BRINDISI - QUARTIERE S.ELIA OVEST - PIANO DI ZONA 167 - COMPARTO " C " VIA CADUTI DI VIA FANI, PIAZZA RAFFAELLO SANZIO.

LOTTI : 1-2-6 ALLOGGI N. 38 da mq. 67

LOTTI : 1-2-3-4-5-6 PIANO INTERRATO

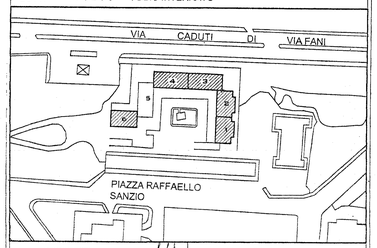

PROGETTISTI :
Dott. Ing. Giuseppe DE ANGELIS
Dott. Arch. Vito Gianluca TUCCI

COLLABORATORI:
Geom. Ferdinando DEL PRETE
Geom. Nicola GORGONI
Geom. Vittorio SERINELLI

PIANO TIPO

TAV. 4

scala : 100

data : giugno 2003

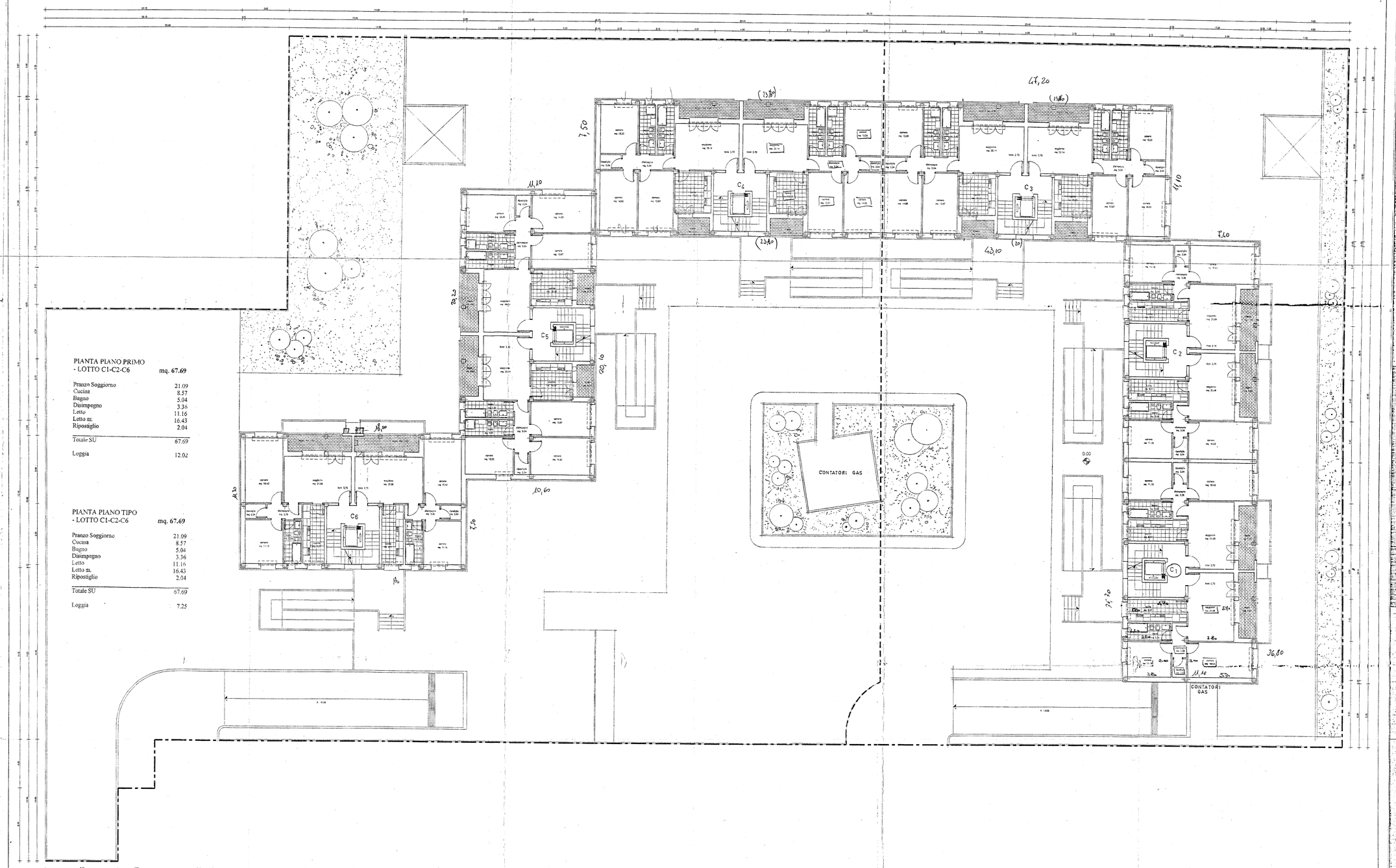

PIANTA PIANO PRIMO
- LOTTO C1-C2-C6 mq. 67.69

Pranzo Soggiorno	21.09
Cucina	8.57
Bagno	5.04
Disimpegno	3.36
Letto	11.16
Letto m.	16.43
Ripostiglio	2.04
Totale SU	67.69
Loggia	12.02

PIANTA PIANO TIPO
- LOTTO C1-C2-C6 mq. 67.69

Pranzo Soggiorno	21.09
Cucina	8.57
Bagno	5.04
Disimpegno	3.36
Letto	11.16
Letto m.	16.43
Ripostiglio	2.04
Totale SU	67.69
Loggia	7.25