hz 0,64
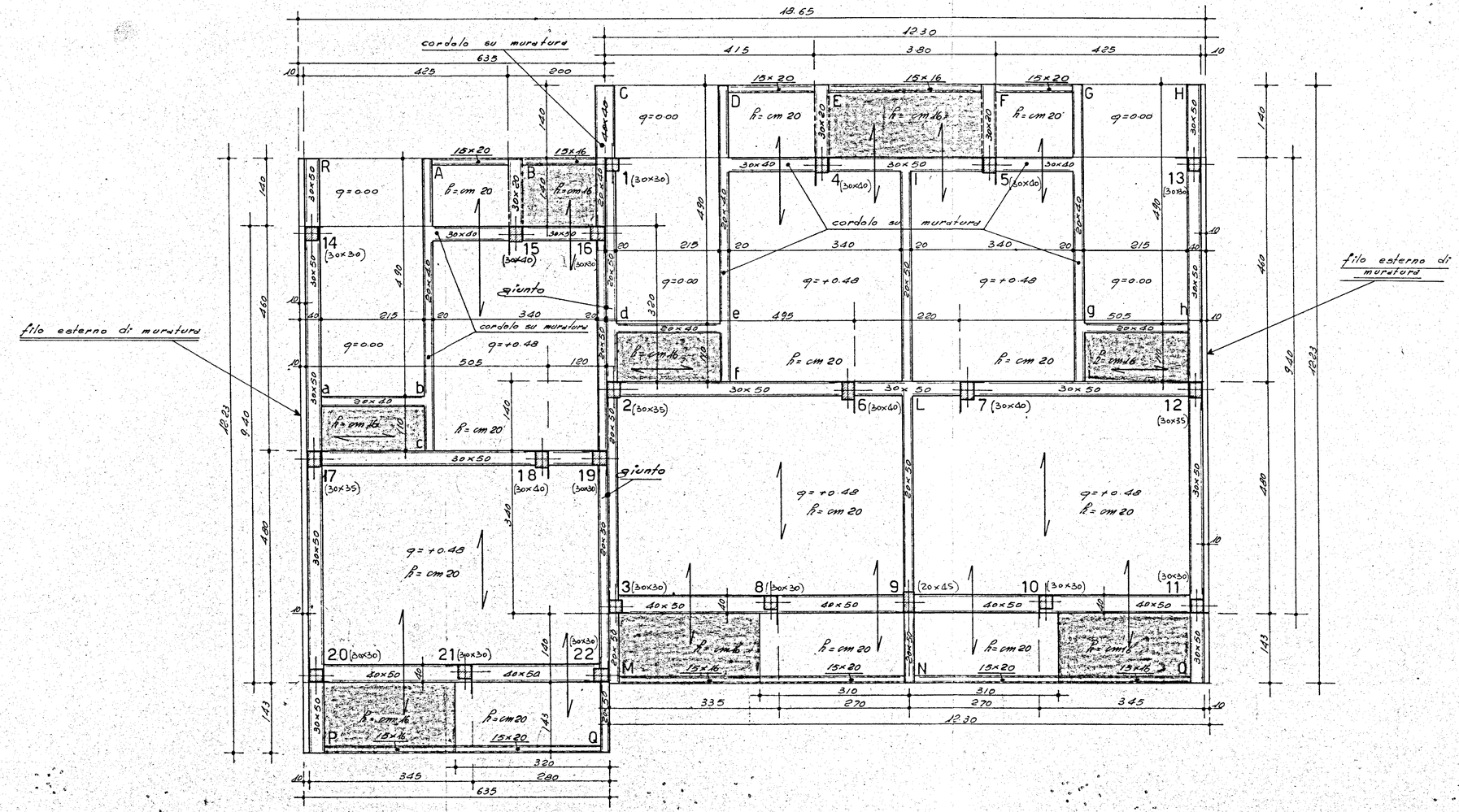
-PALAZZINA n° 12-
-ISTITUTO AUTONOMO CASE POPOLARI- BRINDISI
LEGGE 30-12-1960 n°1676
COSTRUZIONE DI n°19 ALLOGGI PER AGRICOLTORI IN BRINDISI, CONTRADA "LA ROSA"-
-CARPENTERIA PIANO TERRA - 1° SOLAIO -
SCALA 1:50 — 22-1-1970
REDATTO: DOTT. ING. UGO LONOCE - BRINDISI