②

CITTÀ DI FRANCAVILLA FONTANA

Sentito il parere favorevole espresso dalla Commissione Edilizia Comunale nella seduta del

29 NOV. 1984

SI APPROVA

Francavilla F.na, li 4 GEN. 1985

IL SINDACO

31 OTT. 1984

IL COORDINATORE
DEI SERVIZI NUOVE COSTRUZIONI
(Dott. Arch. Pietro ORESTA)

IL PRESIDENTE
(Michele Narcisi)

istituto autonomo case popolari

brindisi

legge 5·8·1978 **n.** 457 III° **biennio** 1982 · 83 COMPLET.

programma intervento n. 008 · 101 · 1

codice 3167400801

tav. **10**

progetto per la costruzione di alloggi popolari in FRANCAVILLA F.na

lotto **comparto** 8 **piano di zona** 167

ufficio
progettazione
i. a. c. p.
brindisi

VARIANTE AL PROGETTO APPROVATO DALLA C.E.C. IL 10·5·1984

alloggi n. 60 **da mq.** 81

scala 1 : 100

SEZIONI

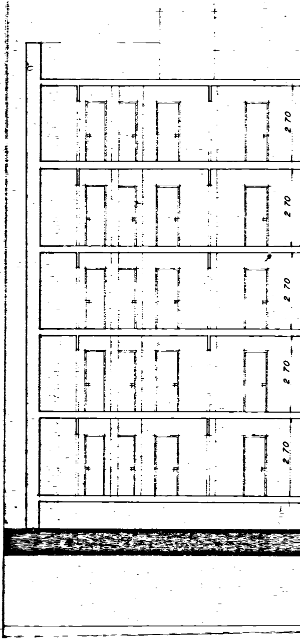
2 70
2 70
2 70
2 70
2 70

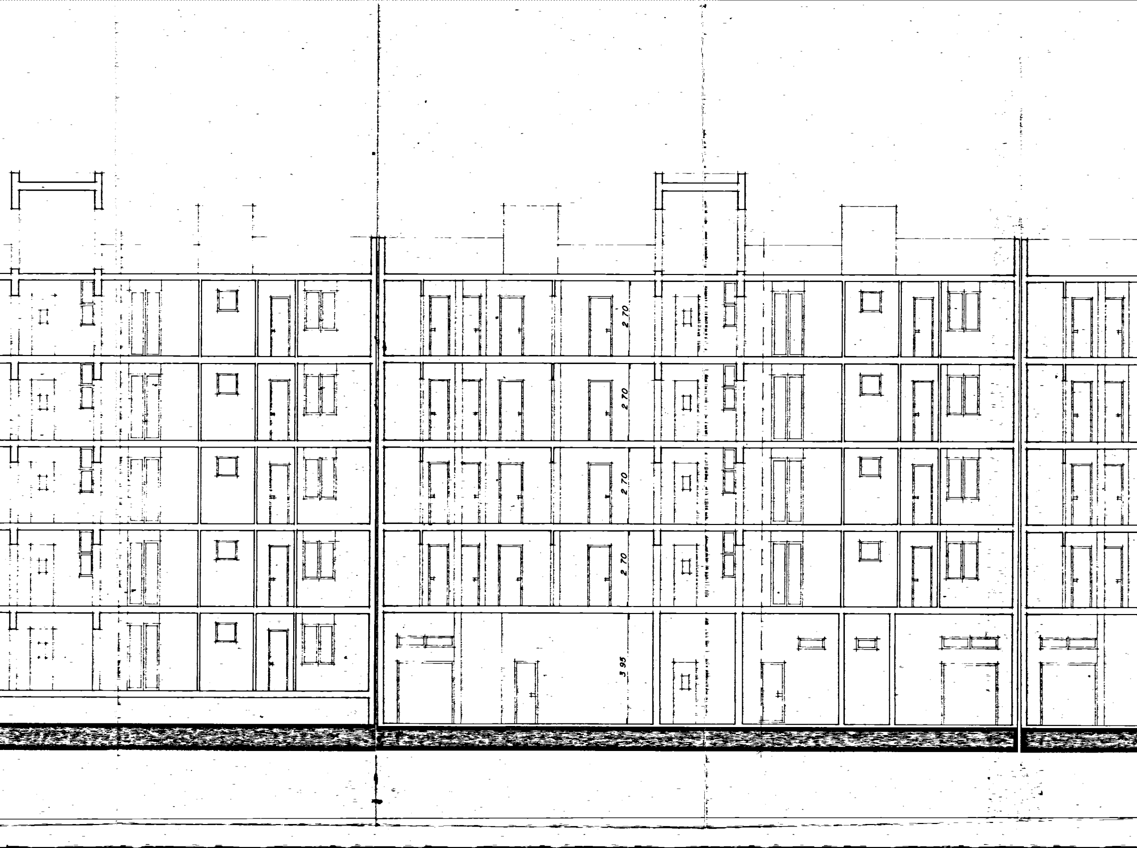
2 70
2 70
2 70
2 70
3 95

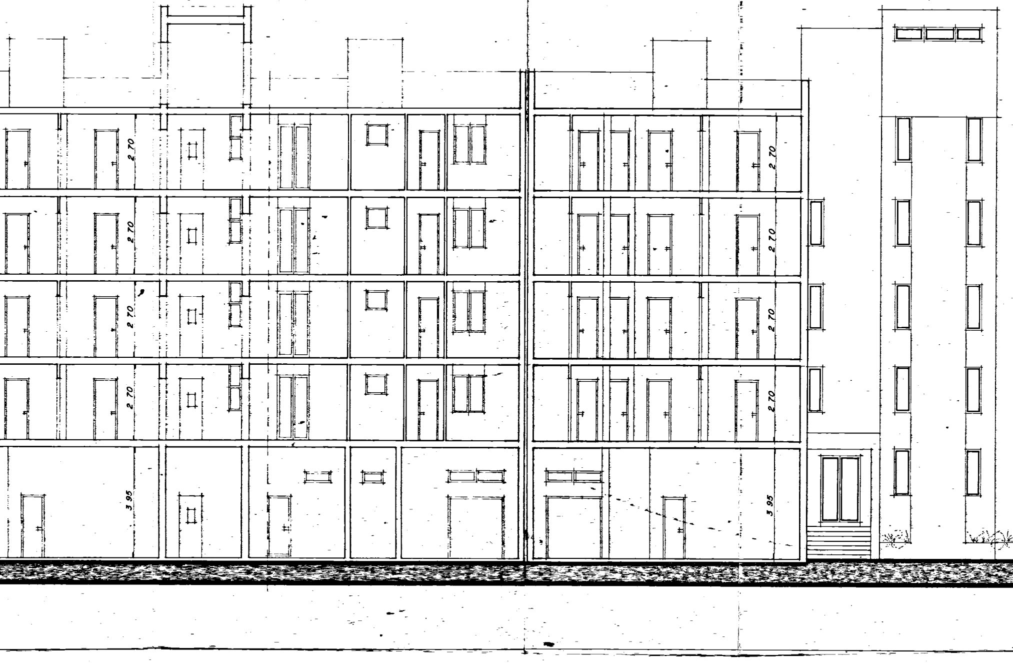
2 70
2 70
2 70
2 70
3 95
2 70
2 70
2 70
2 70
3 95

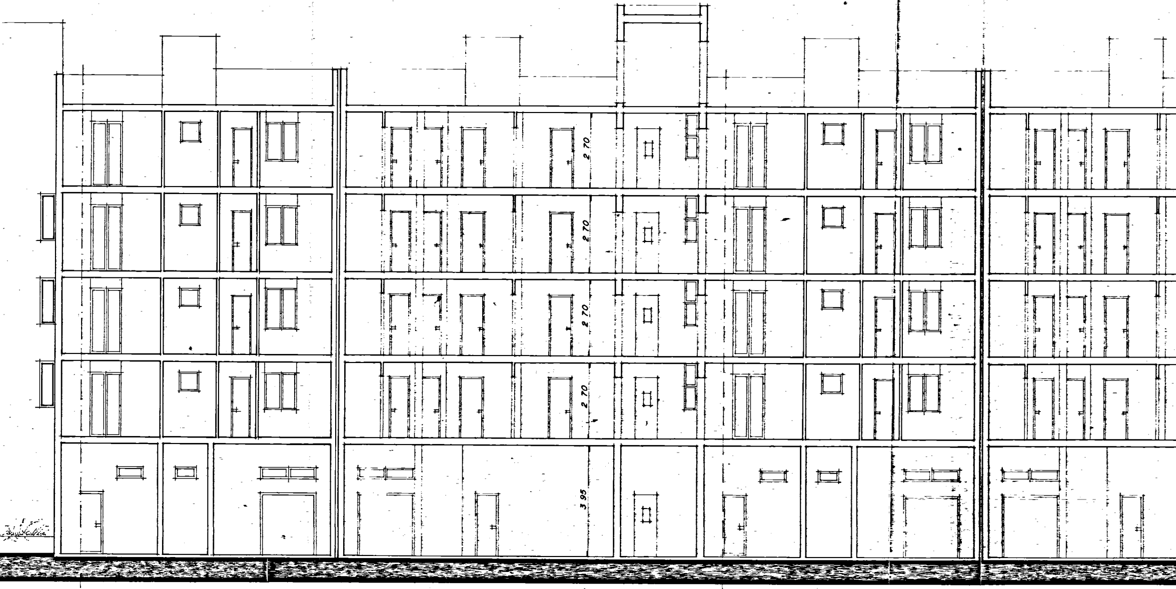
2 70
2 70
2 70
2 70
3 95

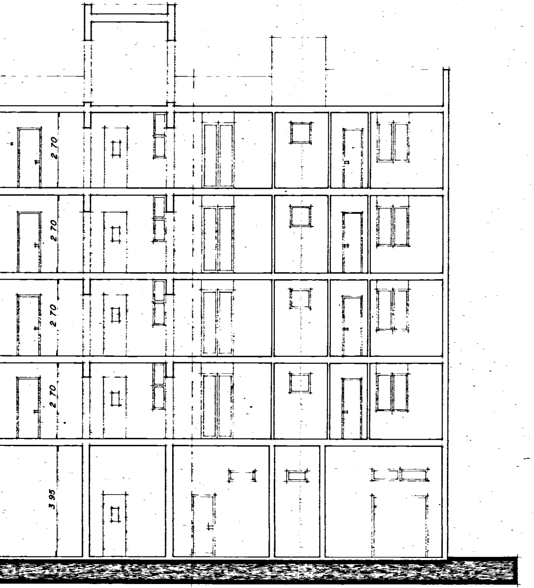
2.70
2.70
2.70
2.70
3.95

SEZIONE X - X

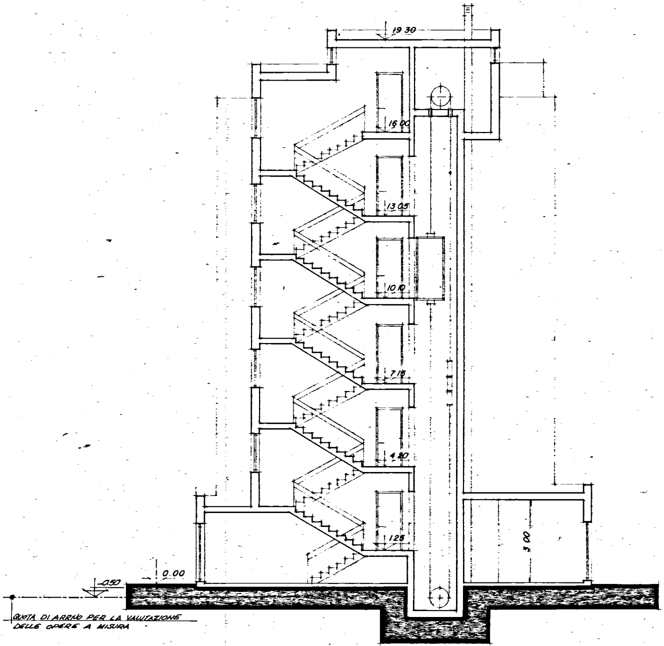
19.30
16.00
13.05
10.10
7.15
4.20
1.25
3.00
0.00
-0.50
QUOTA DI ARRIVO PER LA VALUTAZIONE
DELLE OPERE A MISURA

SEZIONE Y - Y