PROSPETTO -A-

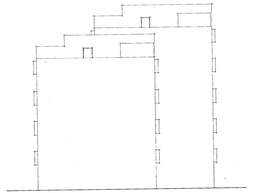

PROSPETTO -B-

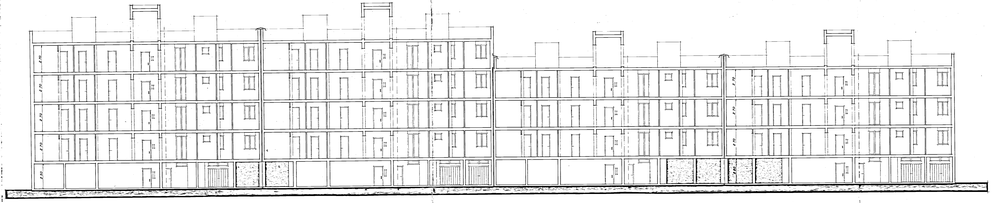

SEZIONE X-X

PROSPETTO -C-

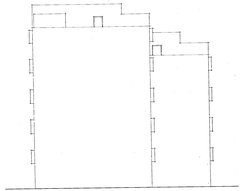

PROSPETTO -D-

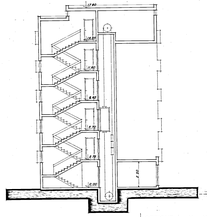

SEZIONE Y-Y

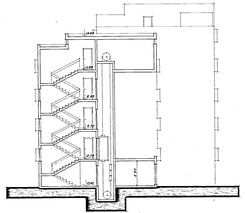

SEZIONE Z-Z

Pianta Generale alla scala di 1:500 in data 15 MAGGIO 1984
Il Direttore Generale
(Dott. Ing. [illegible])

Il Presidente
(Dott. Ing. [illegible])

istituto autonomo case popolari
brindisi

legge 5.8.1978 n. 457 IV° biennio 1984/85 programma intervento n. [illegible] codice [illegible]	tav. 7
progetto per la costruzione di alloggi popolari in CAROVIGNO	stato progetto definitivo
lotto 1 intervento 2/42 piano di zona 167/ex "CASAMASSIMA"	scala 1:100
alloggi n. 28 da mq. 88	data [illegible]
PROSPETTI E SEZIONI	