8

Visto il verbale della C.E.C.
L'ARCHITETTO CAPO
(Dr. Arch. Sergio [illegible])

COMMISSIONE EDILIZIA
BRINDISI
23 LUG. 1982
PARERE FAVOREVOLE

p. IL SINDACO
L'ASSESSORE ALL'ASSETTO DEL TERRITORIO
(Nicola La Forgia)

VARIANTE DESTINAZIONE D'USO DEL RIPOSTIGLIO
AL PROGETTO APPROVATO DALLA C.E.C. IN DATA 12·12·78

ISTITUTO AUTONOMO CASE POPOLARI -BR-

UBICAZIONE ALLOGGIO CUSTODE NEL COMPLESSO I.A.C.P. IN VIA DE' MILLE
EX INCIS - ALLOGGI MINISTERO DIFESA -BR-

IL PRESIDENTE
(Michele Narcisi)

IL COORDINATORE
DEI SERVIZI TECNICI
(Dott. Arch. [illegible]ORESTA)

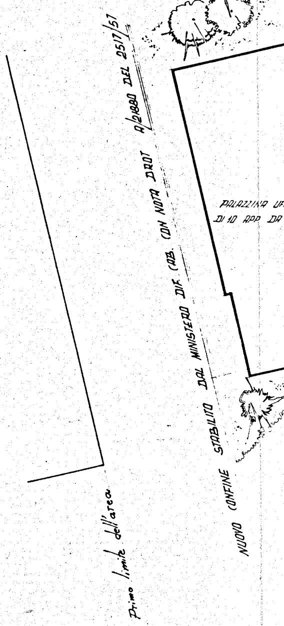
Primo limite dell'area
NUOVO CONFINE STABILITO DAL MINISTERO DIF. (AB. CON NOTA DROT A/21880 DEL 25/7/51
PALAZZINA UF
DI 10 APP DA

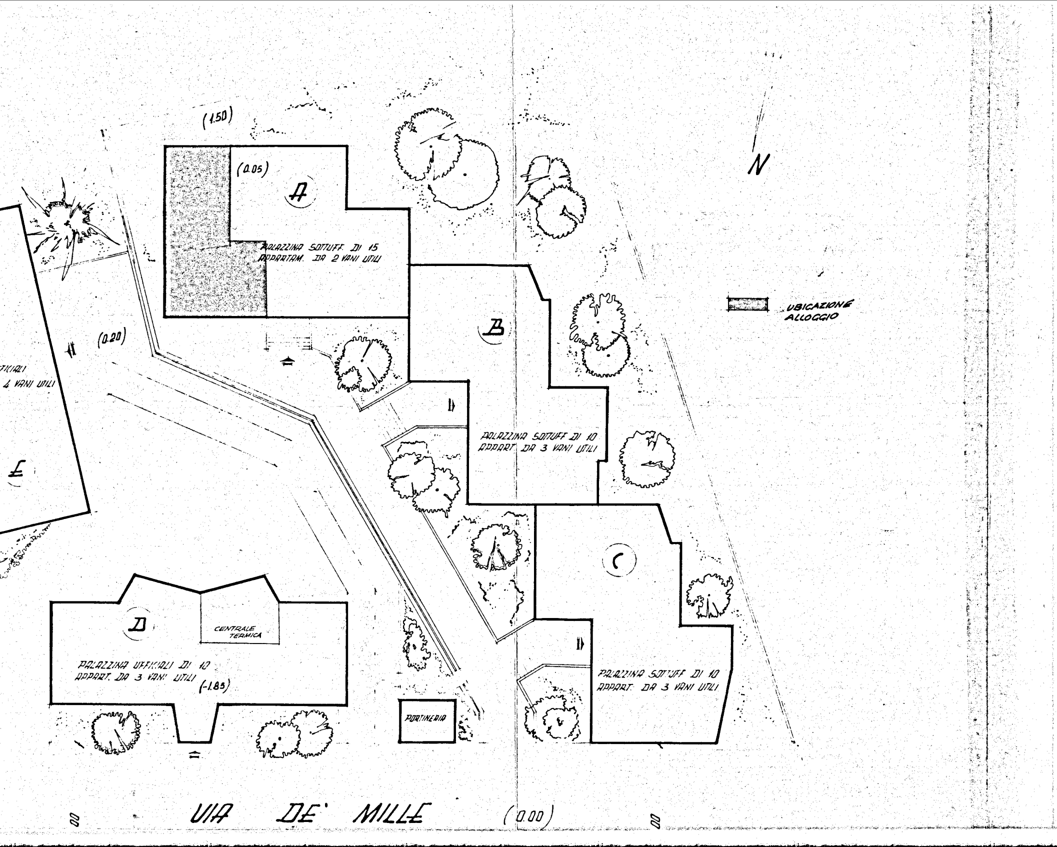
N
(1.50)
(0.05)
A
PALAZZINA SOTTUFF. DI 15
APPARTAM. DA 2 VANI UTILI
UBICAZIONE
ALLOGGIO
FICIALI
4 VANI UTILI
(0.20)
E
B
PALAZZINA SOTTUFF DI 10
APPART. DA 3 VANI UTILI
C
PALAZZINA SOTTUFF. DI 10
APPART. DA 3 VANI UTILI
D
CENTRALE
TERMICA
PALAZZINA UFFICIALI DI 10
APPART. DA 3 VANI UTILI
(-1.85)
PORTINERIA
VIA DE' MILLE
(0.00)

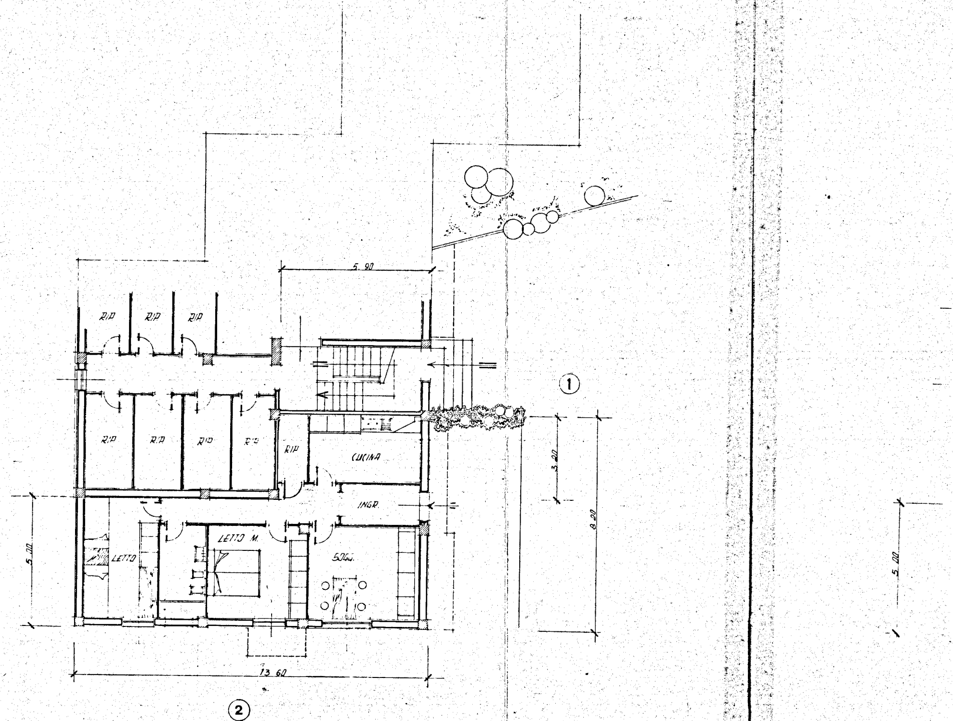
RIP
RIP
RIP
5.90
1
RIP
RIP
RIP
RIP
RIP
CUCINA
3.20
8.20
INGR.
5.00
LETTO
LETTO M.
SOGG.
5.00
13.60
2

PIANTA ESISTENTE

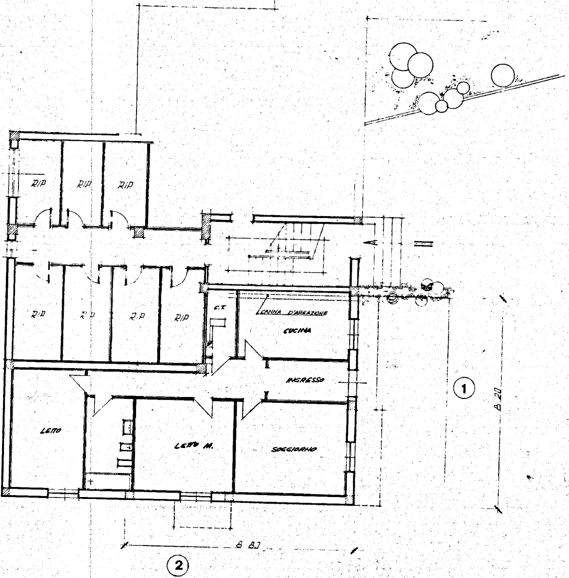
RIP
RIP
RIP
RIP
RIP
RIP
RIP
C.T.
CANNA D'AREAZIONE
CUCINA
INGRESSO
LETTO
LETTO M.
SOGGIORNO
①
8.20
8.80
②

PIANTA MODIFICATA

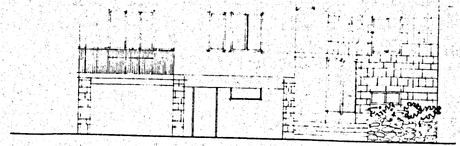

PROSPETTO ESISTENTE ①

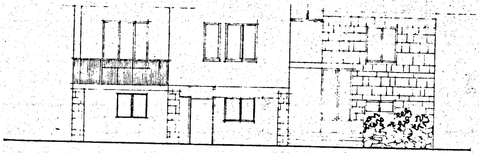

PROSPETTO MODIFICATO ①

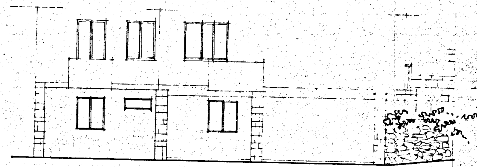

PROSPETTO MODIFICATO ②

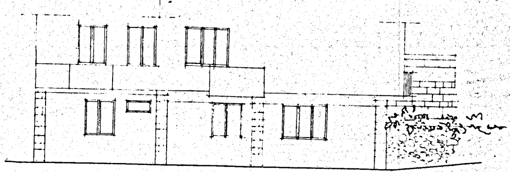

PROSPETTO ESISTENTE ②