ISTITUTO AUTONOMO CASE POPOLARI
PER LA PROVINCIA DI BRINDISI

COSTRUZIONE DI CASE POPOLARI
IN FASANO
DI CUI ALLA LEGGE 4-11-1963 N° 1460

PIANTE SCALA 1:100

UFFICIO DEL GENIO CIVILE DI BRINDISI
VISTO: Si esprime parere favorevole ai sensi dell'art. 23 del D.P.D.R. 30-6-1955 n. 1534.
N. 6492 di Prot.
Brindisi, ________________

L'INGEGNERE DIRIGENTE
F.to (Renato Lonoce)

Copia conforme
per uso amministrativo
L'INGEGNERE DIRIGENTE
(Renato Lonoce)

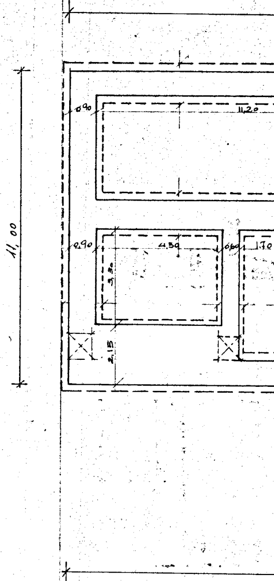
11,00
0,90
11,20
0,90
4,30
3,30
2,15
0,60
1,70

41

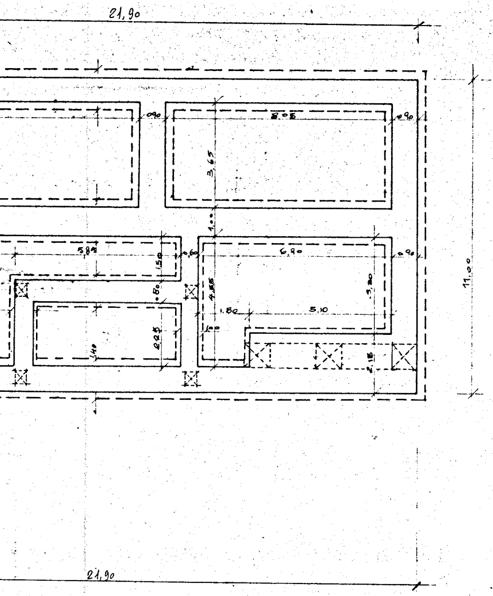
21,90
0,90
8,05
0,90
3,65
1,00
5,84
1,50
0,60
6,90
0,90
4,85
3,20
0,80
1,80
5,10
1,00
2,25
1,40
2,15
11,00
21,90

PIANTA FONDAZIONI

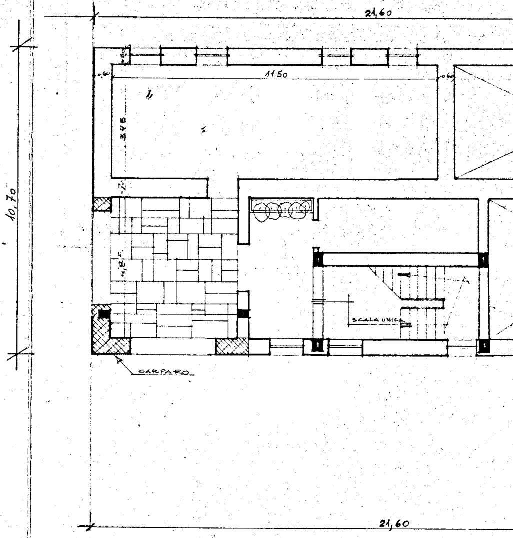
21,60
10,70
0,60
11.50
0,60
3,95
4,85
SCALA UNICA
CARPARO
21,60

PIANO TERRA

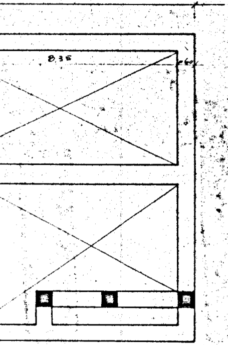

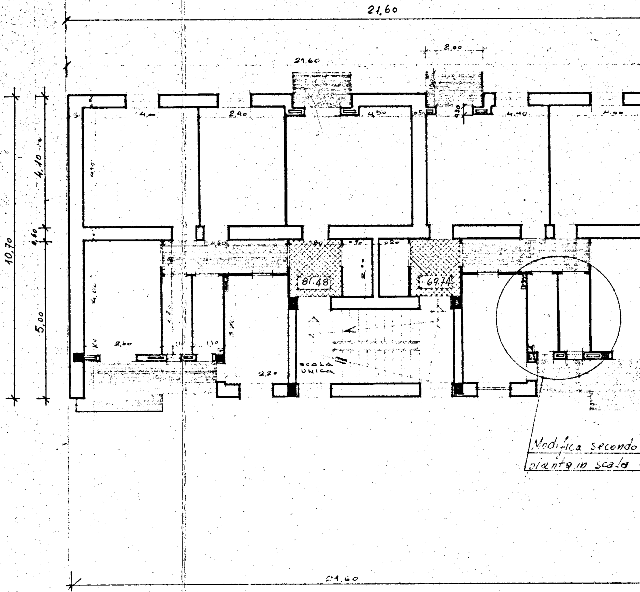
21,60
21.60
2.00
4,00
2,90
4,50
0,50
0,30
4,40
4,00
10,70
4,10
0,60
5,00
4,60
81.48
69.74
4,00
2,60
3,70
1,10
2,20
SCALA UNICA
21.60

Modifica secondo
pianta in scala

PRIMO PIANO

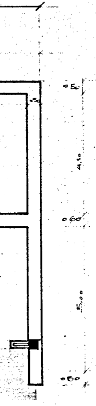
0.50
4.10
0.60
5.00
0.50

la
1:50

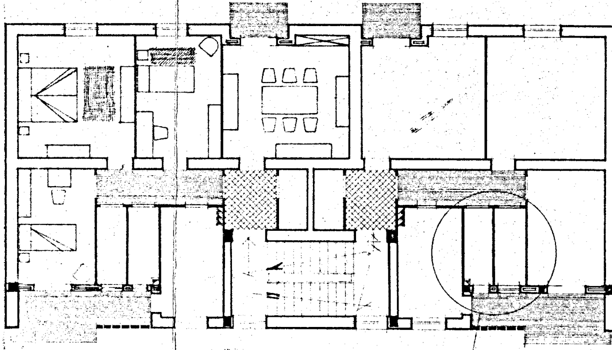

Modifica secondo la
pianta in scala 1:50

PIANO TIPO

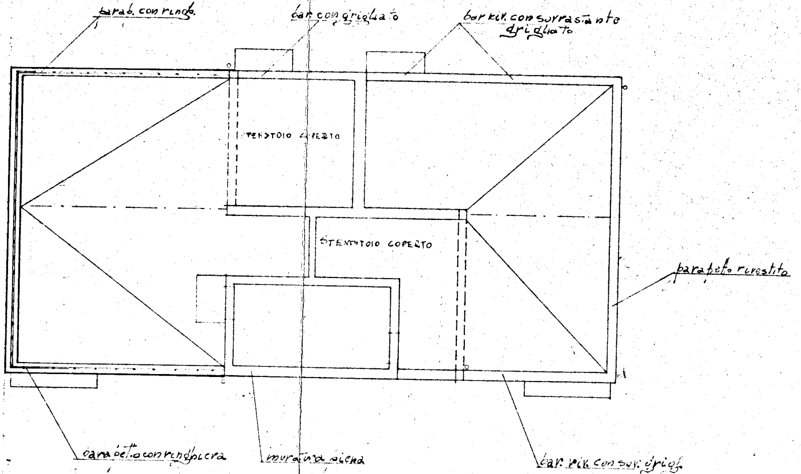
parab. con ringh.
par. con grigliato
par. riv. con sovrastante grigliato
STENDITOIO COPERTO
STENDITOIO COPERTO
parapetto rivestito
parapetto con ringhiera
muratura piena
par. riv. con sovr. grigl.

PIANTA TERRAZZA