IMPRESA : ING. RUGGERO LECCISI - BRINDISI

QUARTIERE COORDINATO RIONE PARADISO
C.E.P. - BRINDISI - SETTORE U.N.R.R.A.-C.A.S.A.S

TIPO IN LINEA LUNGO

DIS. N.° 2 A

DATA 20-8-67

AGG. 19-9-67

ARMATURA TRAVI DI FONDAZIONI

SCALA 1:50

CALCOLI : STUDIO TECNICO DOTT. ING. LEONARDO POTÌ - BRINDISI

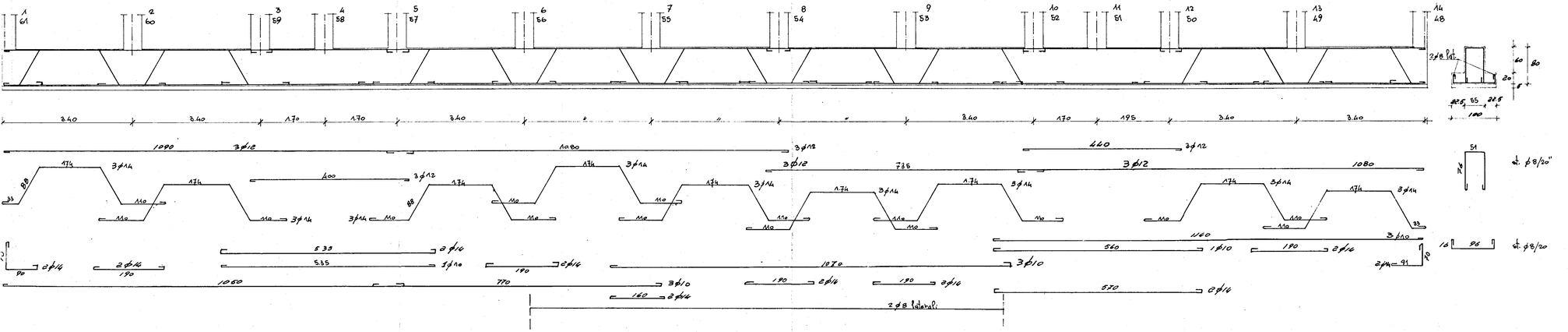

L'IMPRESA

L'INGEGNERE CAPO
(Dr. Ing. Mario Pucci)
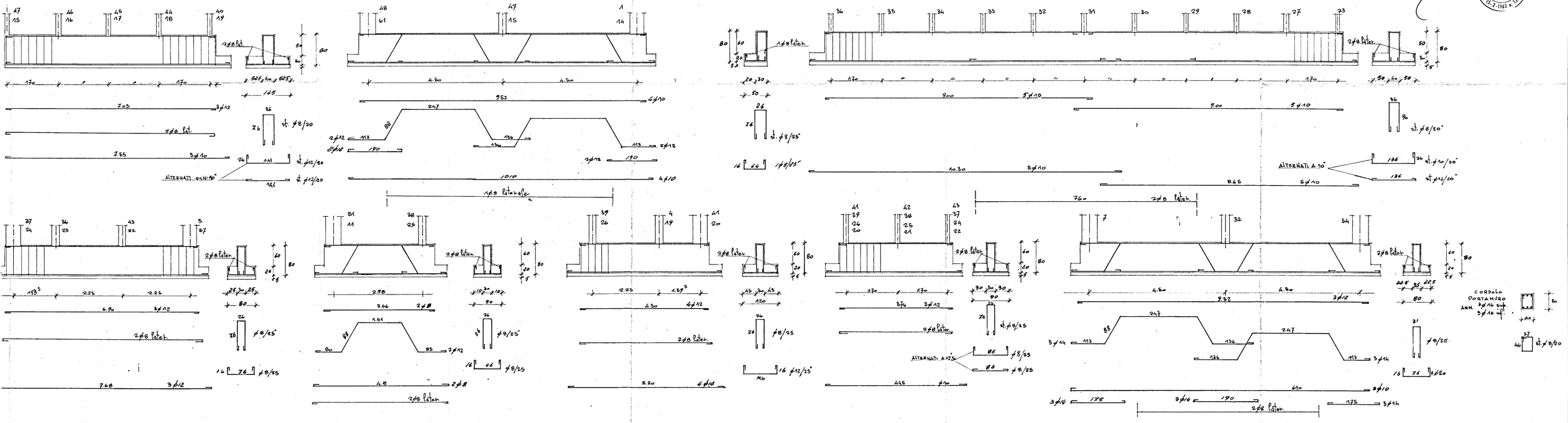
I.S.E.S. GIA UNRRA-CASAS BARI
ISTITUTO SVILUPPO EDILIZIA SOCIALE
Decreto 18-2-1963 n. 133