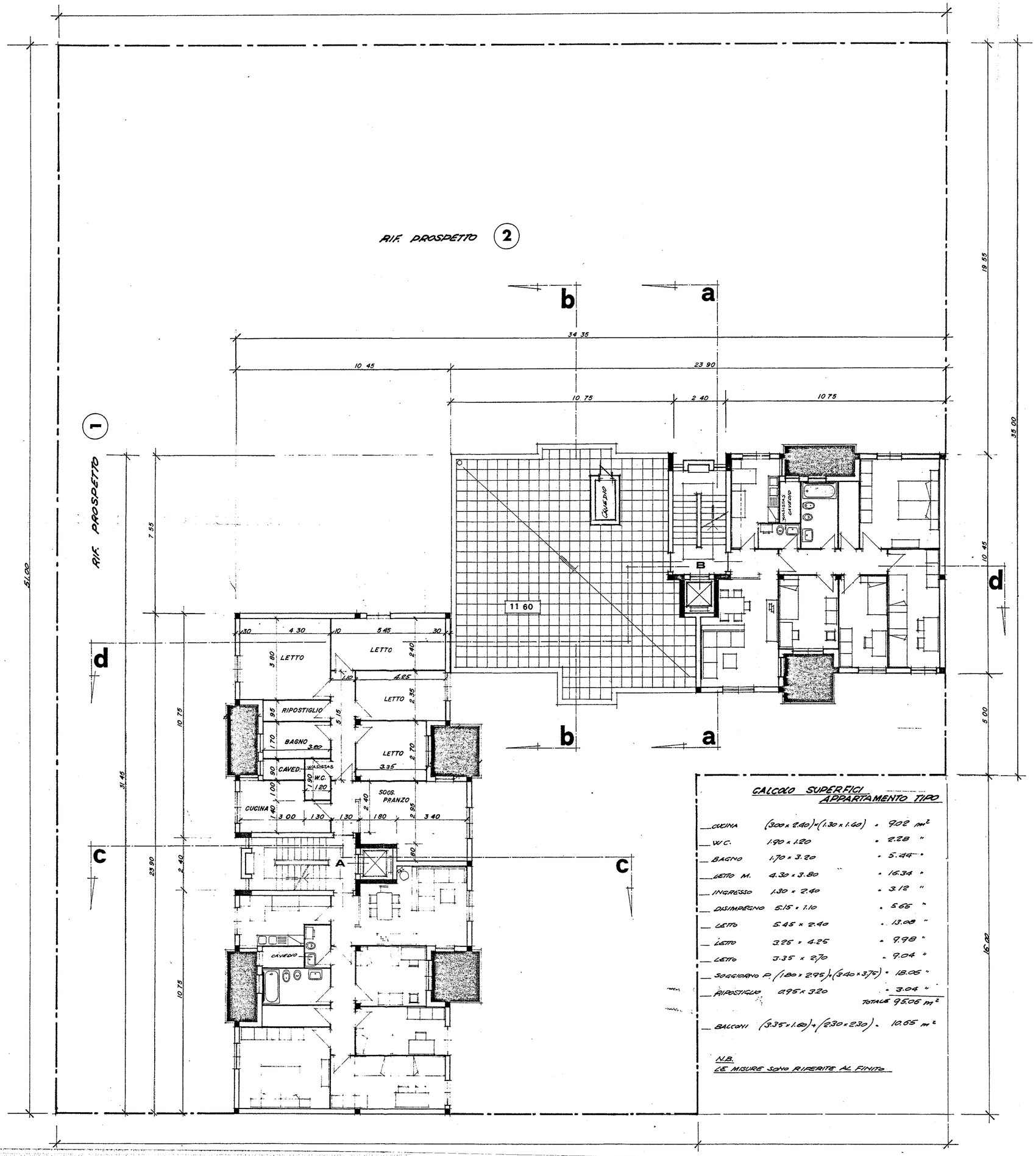

CALCOLO SUPERFICI APPARTAMENTO TIPO		
CUCINA	(3.00 x 2.40)+(1.30 x 1.60)	= 9.02 m²
W.C.	1.90 x 1.20	= 2.28 "
BAGNO	1.70 x 3.20	= 5.44 "
LETTO M.	4.30 x 3.80	= 16.34 "
INGRESSO	1.30 x 2.40	= 3.12 "
DISIMPEGNO	5.15 x 1.10	= 5.66 "
LETTO	5.45 x 2.40	= 13.08 "
LETTO	3.25 x 4.25	= 9.98 "
LETTO	3.35 x 2.70	= 9.04 "
SOGGIORNO P.	(1.80 x 2.95)+(3.40 x 3.75)	= 18.06 "
RIPOSTIGLIO	0.95 x 3.20	= 3.04 "
		TOTALE 95.06 m²
BALCONI	(3.35 x 1.60)+(2.30 x 2.30)	= 10.65 m²

N.B.
LE MISURE SONO RIFERITE AL FINITO

ISTITUTO AUTONOMO CASE POPOLARI PER LA PROVINCIA DI BRINDISI

L. R. n°20 del 30.12.2005
DEL. G.R. n° 870 del 10.06.2006 (PIRP)

LAVORI DI RECUPERO DEL PATRIMONIO DI E.R.P. NEGLI EDIFICI I.A.C.P.
LOTTO 26° - 29° - 30° - 31° - 32°
OSTUNI (BR)

LOTTO 30°	PROGETTO ESECUTIVO	
PROGETTISTA : DOTT. ING. Giuseppe DE ANGELIS RESPONSABILE DEL PROCEDIMENTO : GEOM. Maurizio SPAGNOLO COORDINATORE SICUREZZA IN FASE DI PROGETTAZIONE: GEOM. Vittorio SERINELLI COLLABORAZIONE TECNICA: GEOM. Ferdinando DEL PRETE ARCH. Maria Antonietta RUBINO	DATA : SCALA : 1:100 ARCHIVIO :	TAV . 20
	PIANTA PIANO 4°	