IVAP s.p.a.
BARI - SS. 96 Km. 4 + 200
Telef. 34.09.33 - 34.00.32 - 34.01.37

DIS. N.	72.107
SCALA	1:50
DATA	4/11/72
DIS.	TEDESCO
COORD.	
CAT.	

OVATTO SOCIALE TIPO B2 CON PORTICO DI INGRESSO
CASONE PAGETTO

PIANTE

approvazioni:
-8/5/74
-

inar STUDIO
arch. sebastiano pommarucci arch. roberto satalino
via aldo gioma, 93 - telefono 23.74.57 - 70125 - bari

num. ass. revisi	aggiornamento	
1		P88

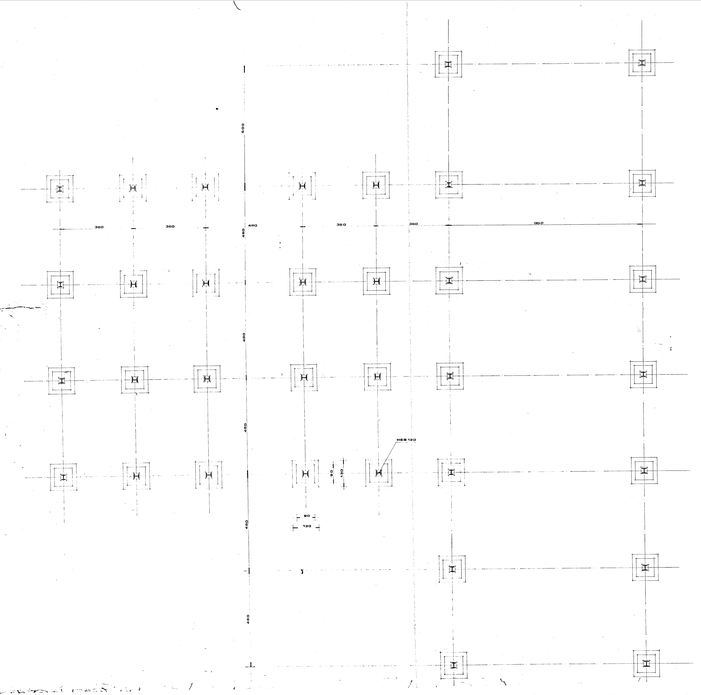

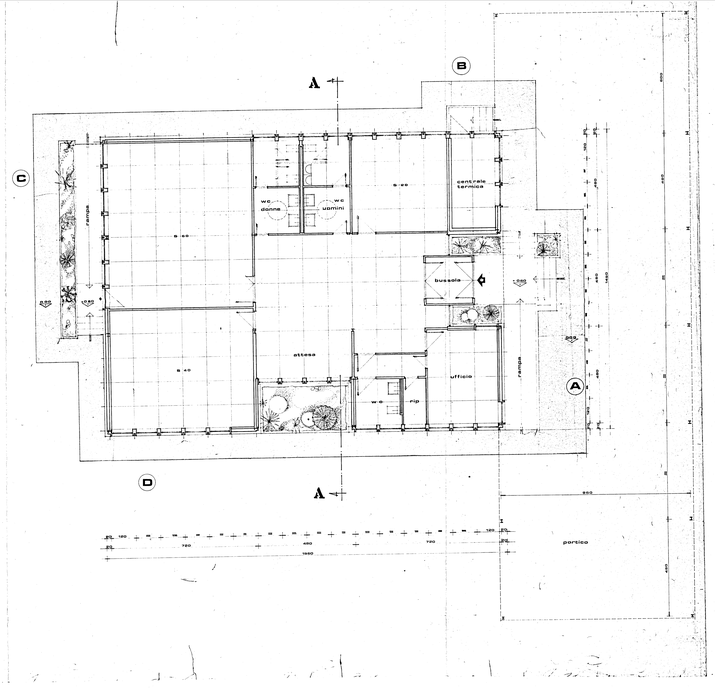
A
B
C
D
A
wc uomini
wc donne
s. ass
centrale termica
fontana
bussola
attesa
ufficio
wc
rip
fontana
portico
1200
1200
1200