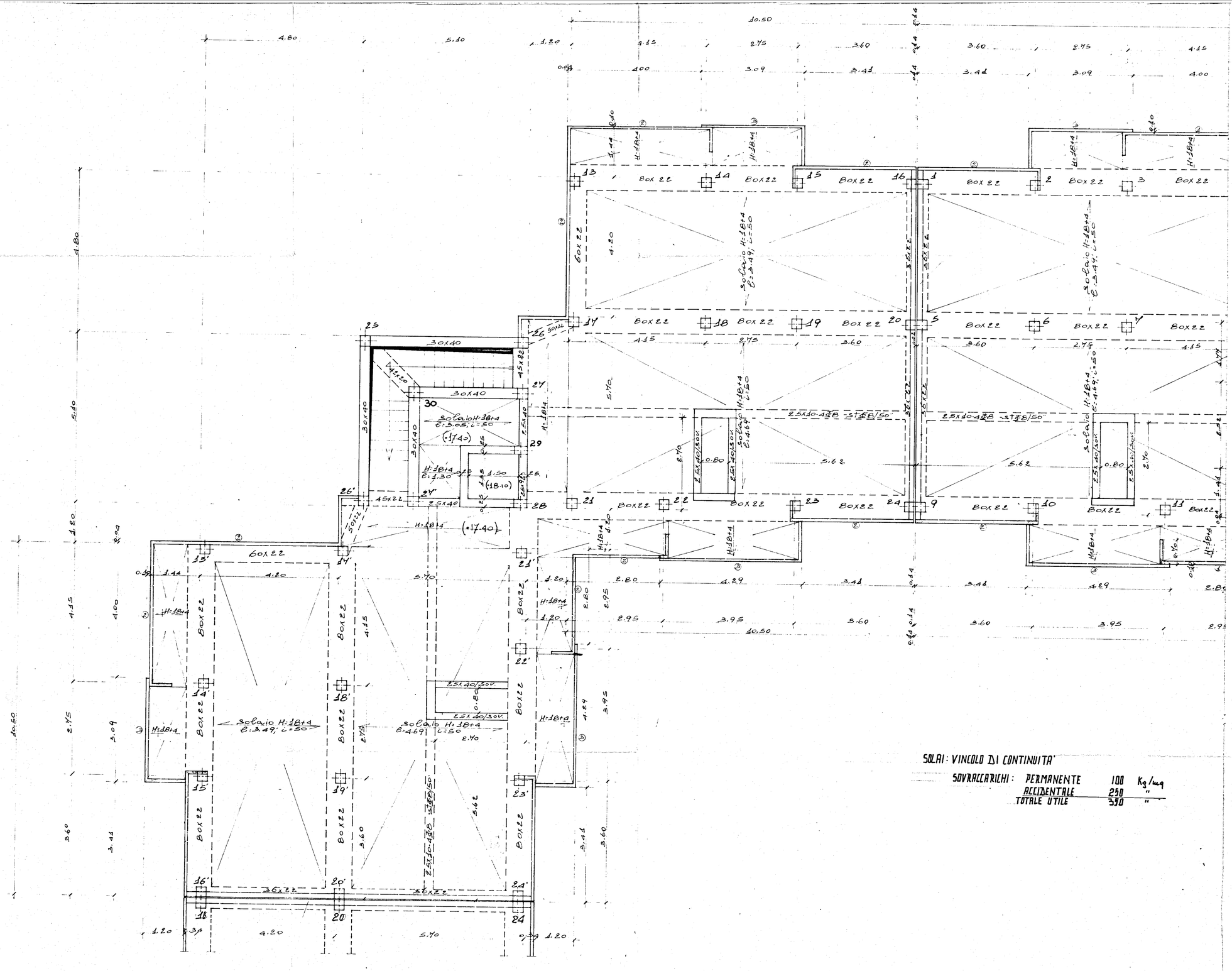

SOLAI: VINCOLO DI CONTINUITA'

SOVRACCARICHI:	PERMANENTE	100	Kg/mq
	ACCIDENTALE	250	"
	TOTALE UTILE	350	"

IL DIRETTORE TECNICO
(Dott. Ing. Antonio Longo)

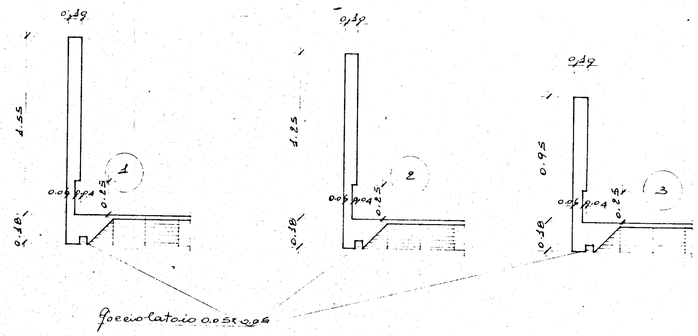

Sezioni parapetti

DISEGN. CONTR. VISTO	DATA Giugno 1977	SIGLA	PROGETTO N.	TAV. N° 8bis ANGOLO

STUDIO TECNICO
Ing. Antonio E. Corrado
Brindisi - Corso Roma, 99 - Tel. 22085 - 27483

VERIFICARE MISURE E QUOTE

COMMITTENTE IACP BRINDISI

INTERVENTO 001-42-1 LOTTO 1-S. ELIA EST PAL. ANGOLO

PROGETTO DELLE STRUTTURE

SOSTITUISCE IL N.

SOSTITUITO DAL N.

SCALA 1:50

CARPENTERIA DEL PIANO TERMINALE

IL COMMITTENTE: UFFICIO DEL GENIO CIVILE - BRINDISI

IL PROGETTISTA:

Si attesta che copia del presente atto è stata depositata presso questo Ufficio ai sensi della legge 5-11-1971 n. 1086.

Il Funzionario addetto

Visto: L'INGEGNERE CAPO
(Renato Lonaco)

REGIONE PUGLIA - Ufficio del Genio Civile - BRINDISI