GESTIONE CASE LAVORATORI (legge 14-2-1963)	Intervento N° 1964	stazione appaltante I. A. C. P.
COMUNE DI FRANCAVILLA FONTANA (Prov. di Brindisi)		data 22-12-1972 TAV. agg.
LOCALITA' S. LORENZO		scala 1:50
PALAZZINE TIPO "B"		
PROGETTISTI: (Dr. Ing. UGO LONOCE) (Dr. Ing. MICHELE RUSSO)		centrale / visto

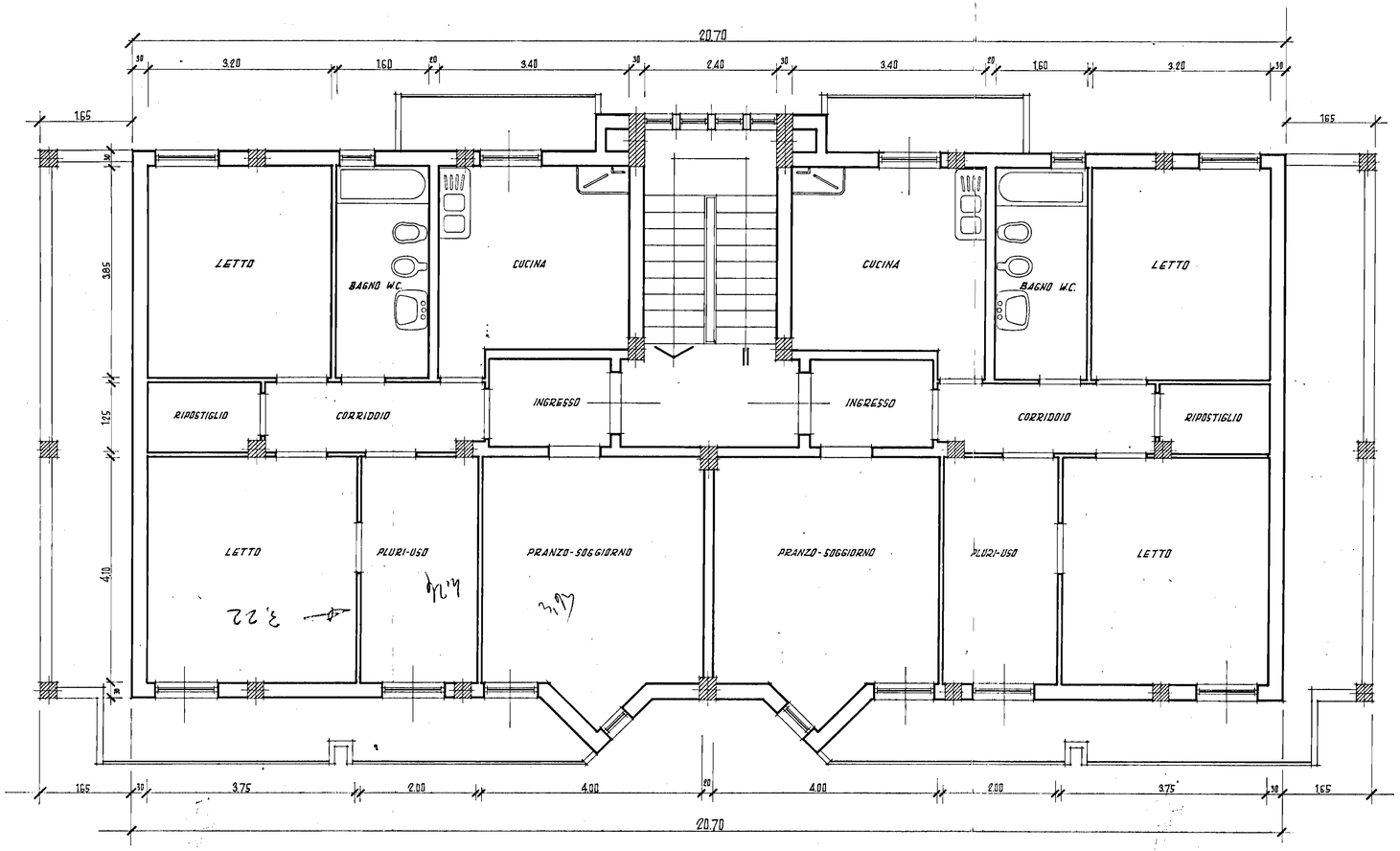

PIANTA 3° PIANO
SCALA 1:50