ISTITUTO AUTONOMO CASE POPOLARI - BRINDISI

LEGGE 22-10-1971 N. 865 – ART. 60/a	CANALE B
COSTRUZIONE DI CASE POPOLARI IN MESAGNE PROSPETTI: TESTATA	Scala 1:50
PROGRAMMA INTERVENTO N. 010/34/1	PROGETTAZIONE UFF. Tecn. I.A.C.P. BRINDISI
Approvamenti: COMMISSIONE EDILIZIA COMUNALE Seduta del 15 NOV. 1974	Data IL DIRETTORE TECNICO Dott. Ing.
Decisione PARERE FAVOREVOLE	TAV. N. 6
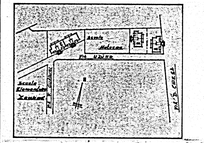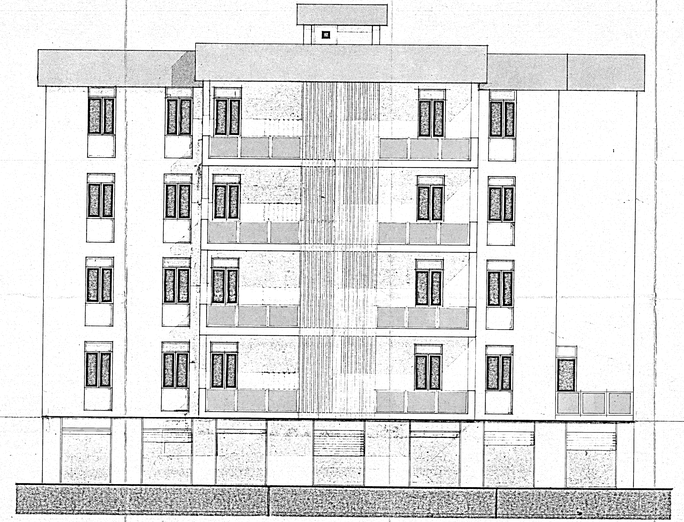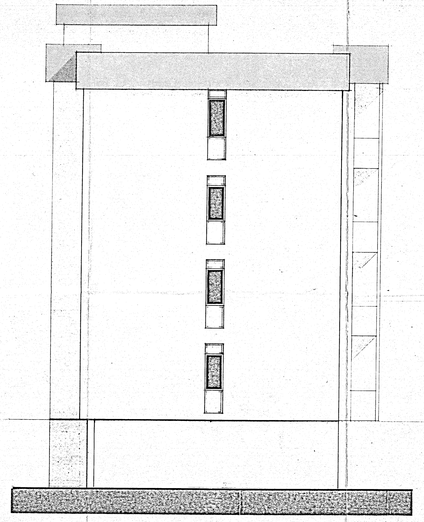
Alloggi N. 4 da vani N. 5 = vani N. 20
" 4 " 6 = " 24
" — " 7 = " —
TOT. N. 8 N. 44