Istituto Autonomo per le Case Popolari della Provincia di Brindisi

Progetto di Fabbricato per case popolari

Scala 1:100 OSTUNI

Fondazioni

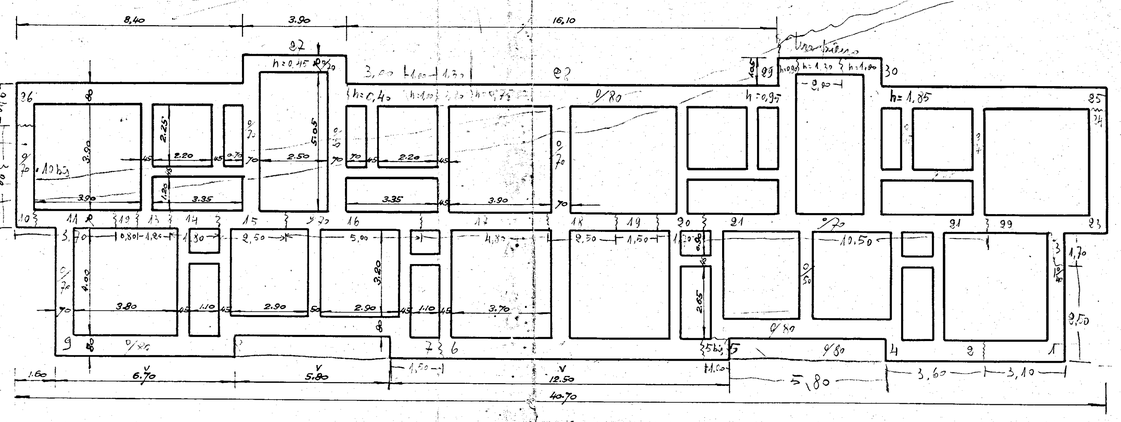

Piano terra

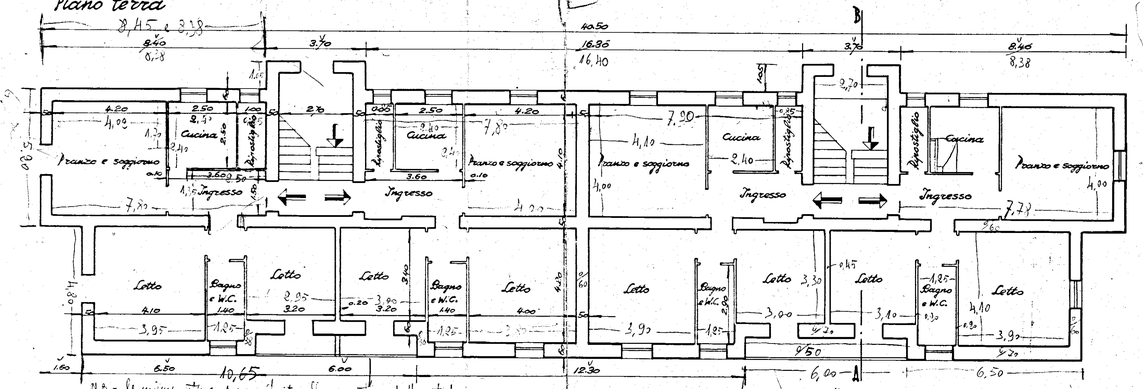

N.B. - le misure interne sono riferite alla muratura tutta tinta
le " interne " " alla " " esterna, ed comprendono dello spessore, che è 0,30 nei prospetti (0,60 alla tettoia, 0,35 prospetto e muri interni 12-4 - 13-1
delle scale; il muro di finira, lina e tavolo, è da 0,60; sono da 0,45 sito al centro della rimanda; sotto i muretti da 10 alto 2 uno hanno di 3,30 in tutto e la pag. da 2,45
Il tetto sarà fino al piano di sopra dopo di che vi saranno a 0,60 (0,50 quelli interni delle rimanda); e 0,50 la tettoia e le scale e il muro di finira a 0,80
Primo piano sito al centro della rimanda e 0,40 - divisori
Il spessore di sopra = 0,80 e 1,08 (la lunghezza di 13,65 è del che mentre lo spessore è 0,60 Valida anche per il muro di finira)
Sul sottopassaggetto il salto sta (inizio delle scale)

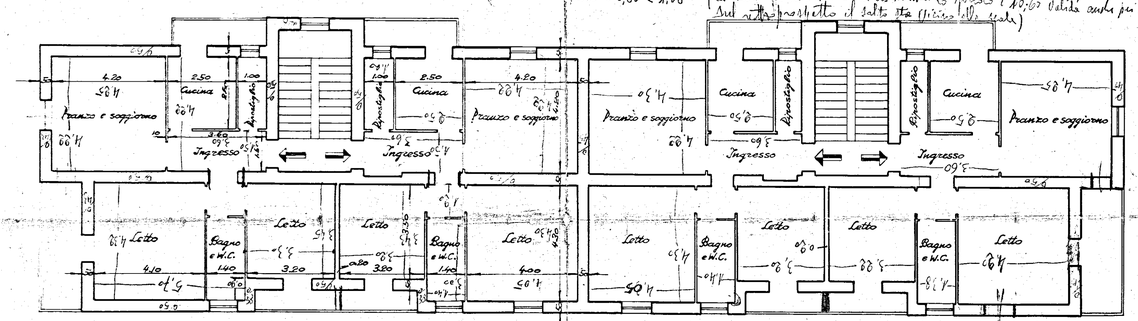

Secondo piano

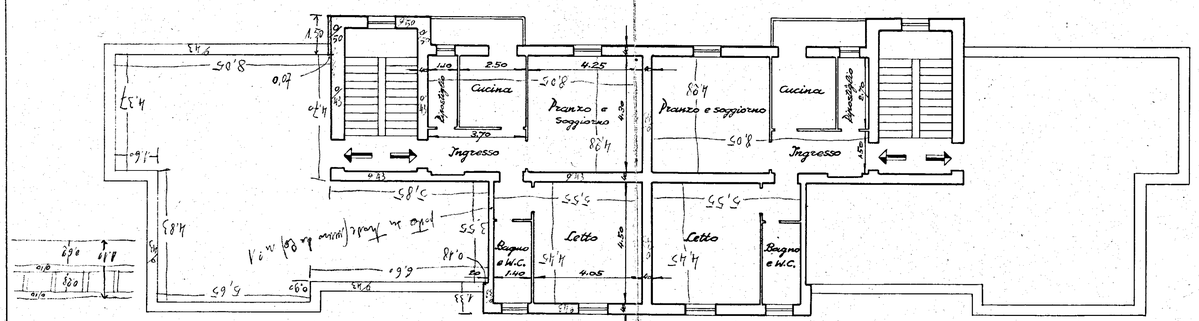

Prospetto principale

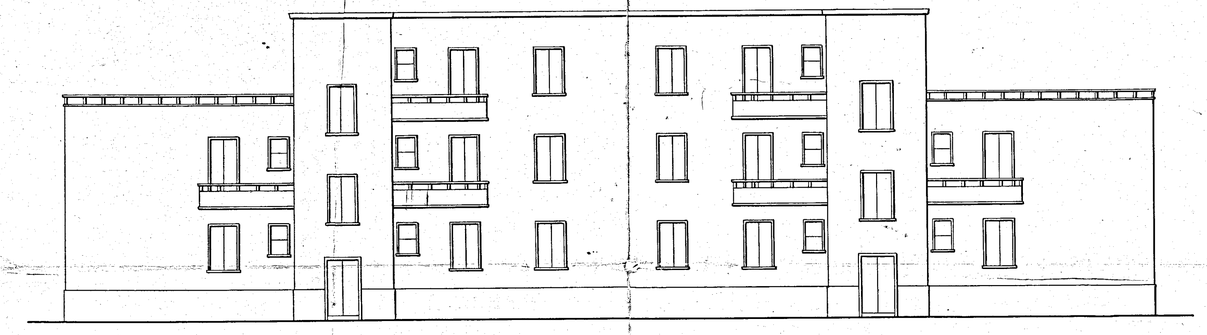

Prospetto posteriore

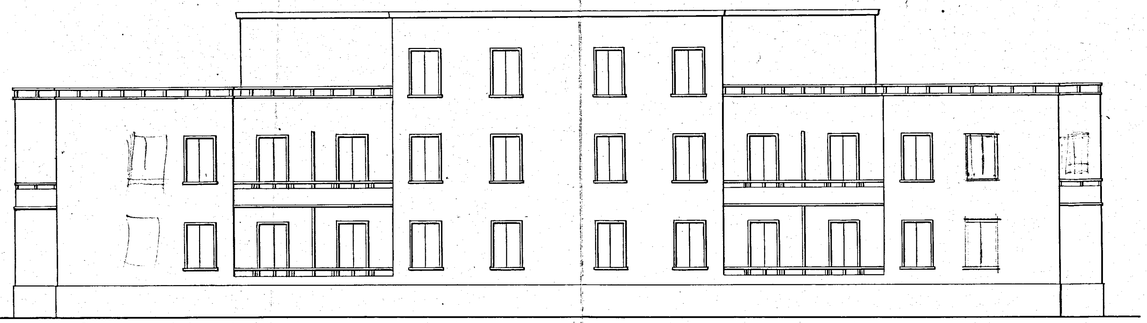

Via Cagli

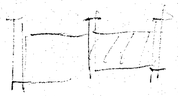
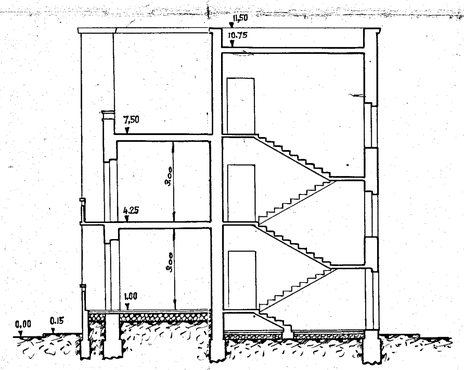
Sezione A-B