Parere favorevole alle condizioni di cui alla nota n. 1626/6424 del 14-XI-72

CORPO NAZIONALE VIGILI DEL FUOCO
COMANDO PROVINCIALE
DI
BRINDISI

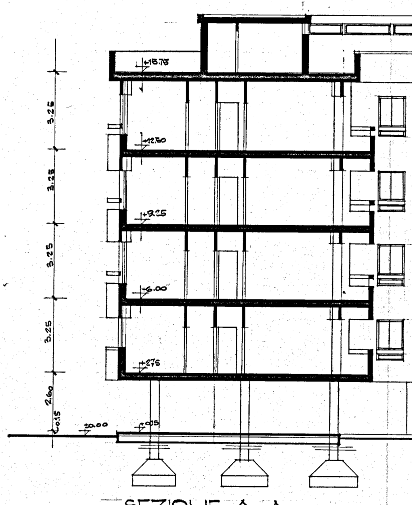
+15.75
+12.50
+9.25
+6.00
+2.75
+0.15
±0.00
3.25
3.25
3.25
3.25
2.60
0.15

SEZIONE A_A

GESTIONE CASE LAVORATORI (legge 14-2-1963)	Intervento Nº 1312	stazione appaltante I. A. C. P.

QUARTIERE S.ELIA BRINDISI

data	agg.	**9**
agg.	agg.	

LOTTO "A" - CASA ARTICOLATA A 4 PIANI C
PROSPETTI E SEZIONI RAPP. 1:100

archivio

EDILIZIA	Ing.O.Angelini		STRUTTURE-C	Ing. F. Piro	
EDILIZIA	Ing.M.Bolognese		IMPIANTI	Ing.P.Fabretti	
EDILIZIA	Ing.U.Lonoce		PROGRAMMAZ.	Ing. A. Maldari	
EDILIZIA	Ing.I. Perretti	Perretti	PROGRAMMAZ.	Ing. L. Potì	
EDILIZIA	Ing.L. Potì		PROGRAMMAZ.	Ing.E. Romanazzi	
EDILIZIA	Ar.F.Pignatelli		COORDINATORE	Ing.A. Maldari	
EDILIZIA	Ar.G. Pinto		DIREZIONE LL.	I. A. C. P.	
STRUTTURE-C	Ing.F.D'Alonzo				

note

controllo

visto

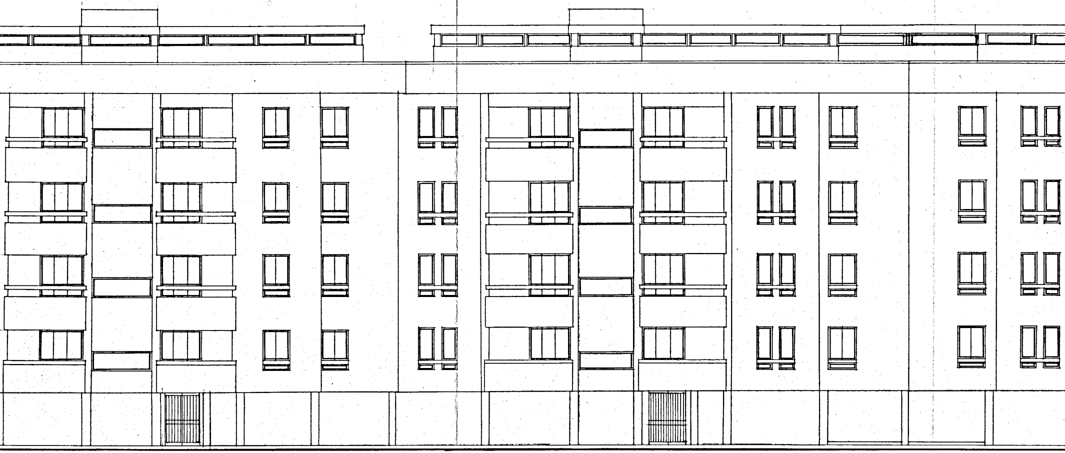

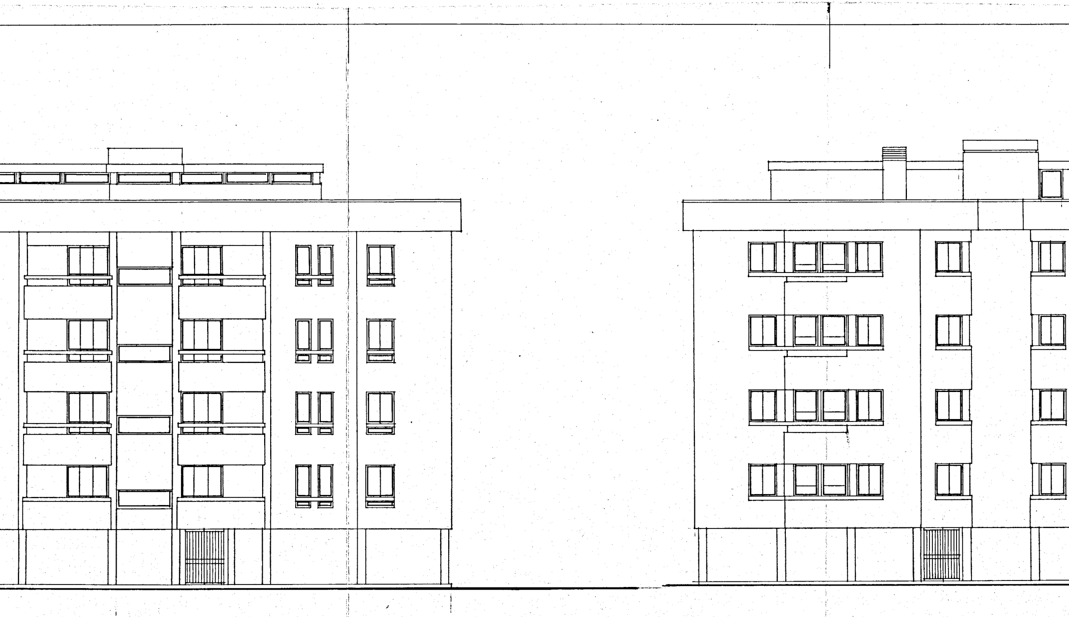

SEZIONE B-B

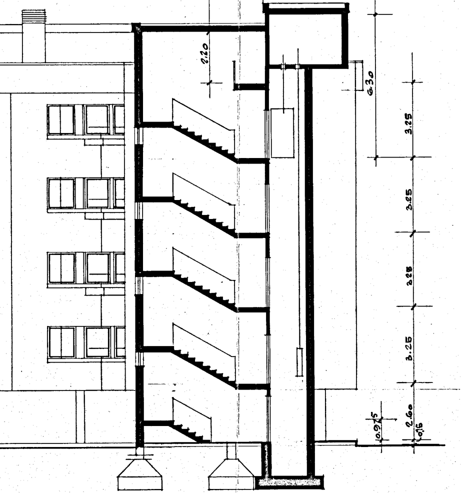
2,20
6.30
3.25
3.25
325
3.25
2.60
0.975
0.15

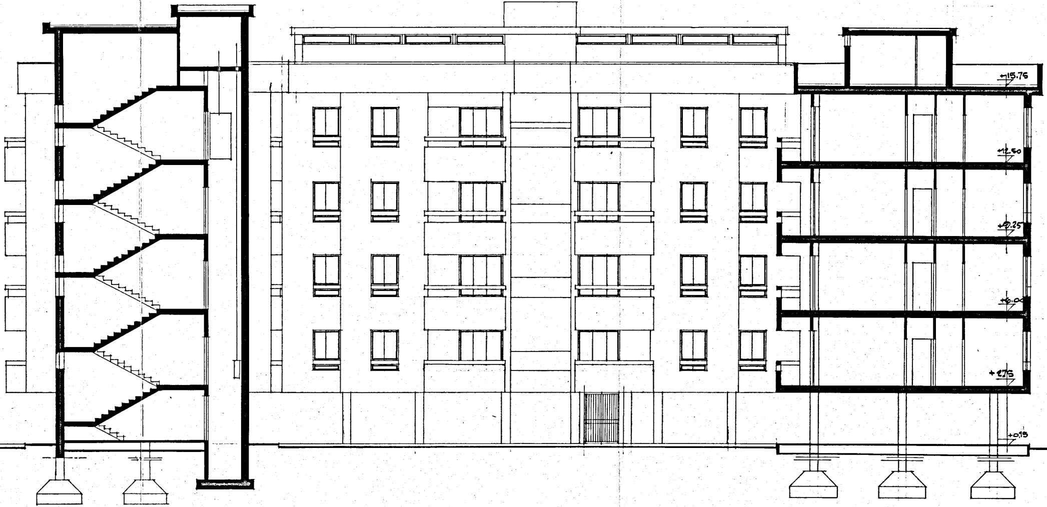
+15.75
+12.50
+9.25
+6.00
+2.75
+0.15

SEZIONE C_C

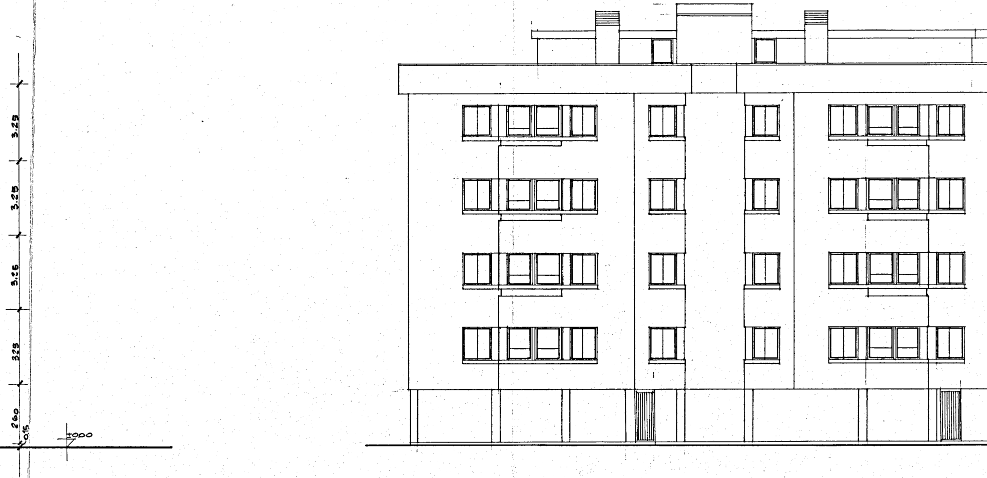
3.25
3.25
3.25
3.25
260
0.15
±0.00

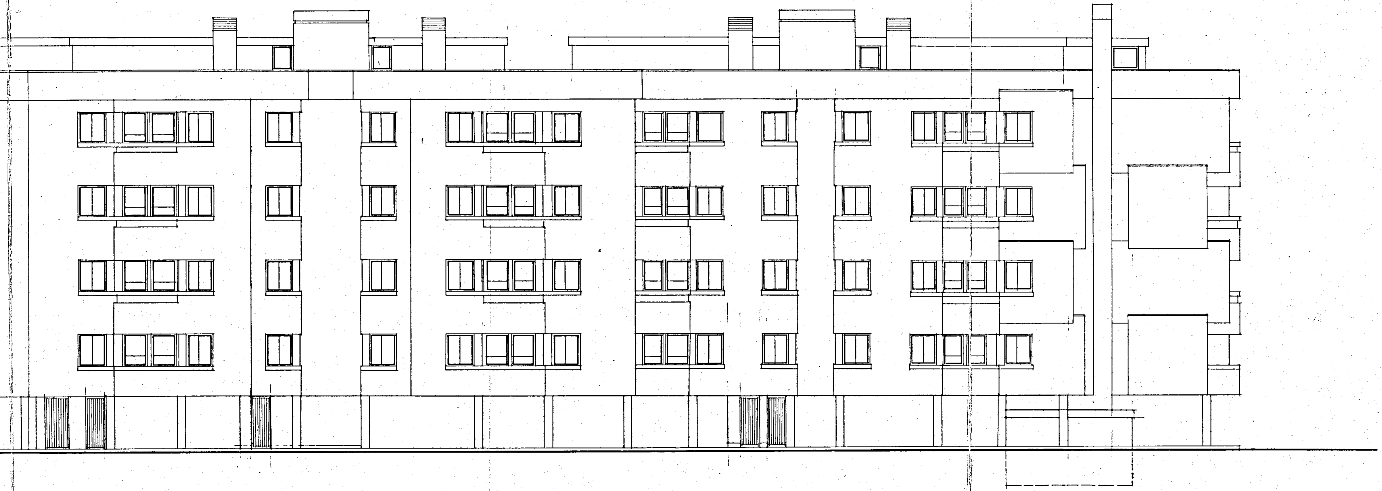PROSPETTO NORD