6/4 3 6	I.C.E.P. BRINDISI
SCALA 1:50	QUARTIERE COORDINATO RIONE "PARADISO"
	PROSPETTO VERSO CORTILE

PROGETTISTI

1 PROF. ARCH. MARIO DE RENZI - CAPOGRUPPO

1 DOTT. ARCH. ROBERTO MICOLINI

1 DOTT. ARCH. RAFFAELE CONTIGIANI

1 DOTT. ARCH. MARINO LOMBARDI

1 DOTT. ARCH. ANTONIO DE SANDO

1 DOTT. ARCH. GIUSEPPE CAMPOS VENUTI
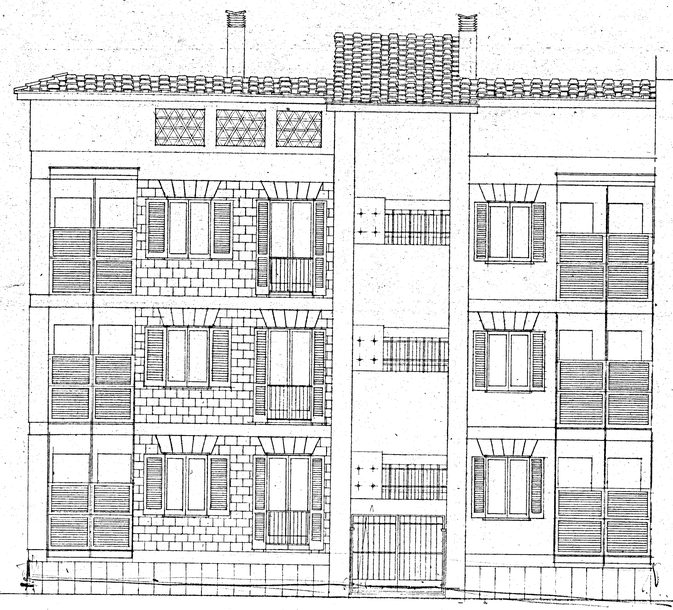
PROVVEDIMENTO ALLE DEBITE PUBBLICHE
con [illegible]
COMITATO TECNICO [illegible] STRATIVO
adunanza del 16 MAG. 1
N. 6
IL SEGRETARIO