

Calcestruzzo R 250
Acciaio Aq 42

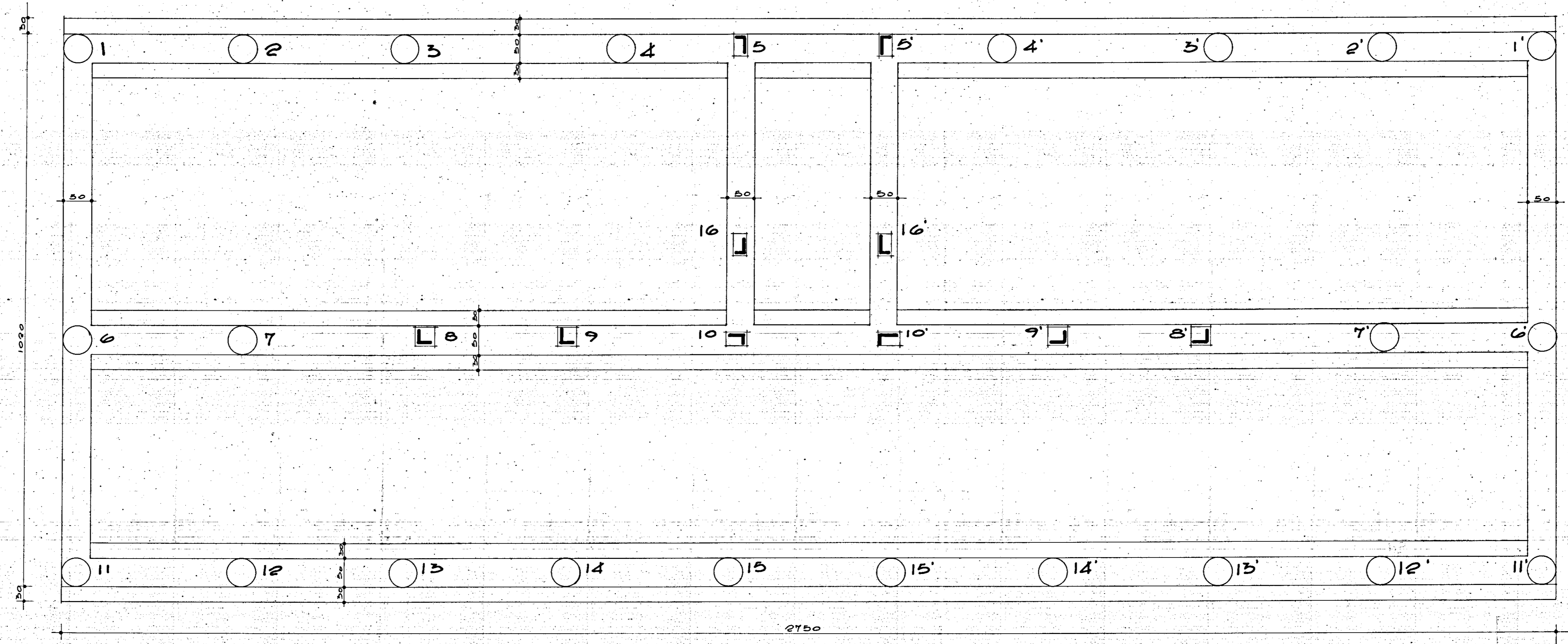

GESTIONE CASE LAVORATORI		STAZIONE APPALTANTE	
LEGGE 14.2.1963 N° 601 INTERVENTO N° 1/AZ		I.A.C.P.	
QUARTIERE "S. ELIA", BRINDISI Edilizia Sovvenzionata		data B.VI.68	aggiornamento S
EDIFICIO TIPO D		aggiornamento	T
PIANTA FONDAZIONI		arch.	
Dr. Ing. Francesco D'ALONZO	EDILIZIA	note	
Dr. Ing. Elio ROMANAZZI	STRUTTURE		
Dr. Ing. Fausto PALIVA	IMPIANTI		
Dr. Ing. Aldo MALDARI	PROGRAMMAZIONE	controllo	
I.A.C.P.	DIREZIONE LAVORI		