ISTITUTO AUTONOMO CASE POPOLARI-BRINDISI-

LEGGE 22-10-1971 N. 865 - ART. 55
CANALE **C**

COSTRUZIONE DI CASE POPOLARI IN **BRINDISI**
PROSPETTI
Scala 1:50

PROGRAMMA INTERVENTO N. 001/12/1
PROGETTAZIONE
Uff. Tecn. I.A.C.P.
BRINDISI

Aggiornamenti:

Data:

IL DIRETTORE TECNICO
Dott. Ing. Antonio LONGO

TAV. N. **10**

Alloggi N. = da vani 5 = vani N. =
" 46 " " 6 = " 276
" 8 " " 7 = " 56
TOT N 54 N 332

COMMISSIONE TECNICA I.A.C.P.
Art. 63 Legge 22-10-1971 n. 865
PARERE FAVOREVOLE
espresso con voto n. 18/74
nella seduta del 28 OTT. 1974
Brindisi, lì 28 OTT. 1974
IL [illegible]

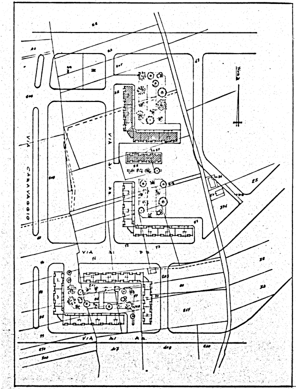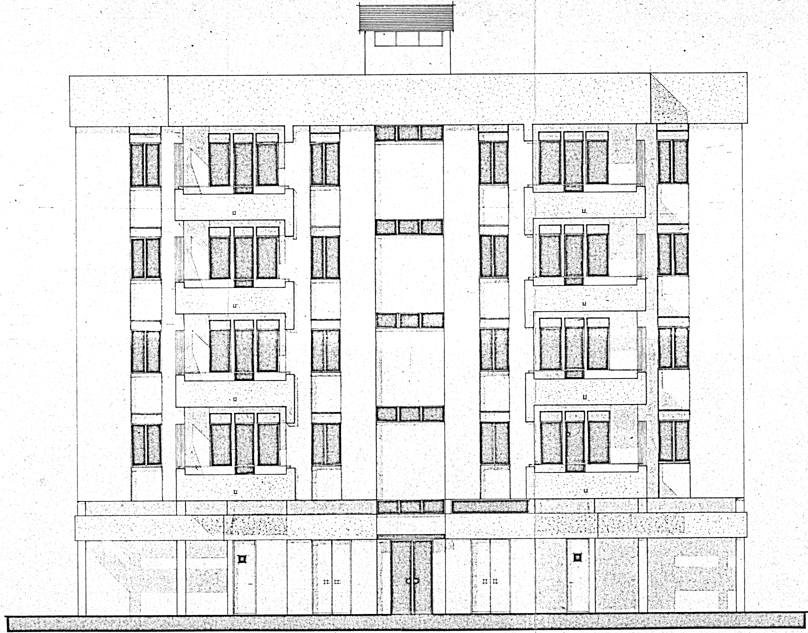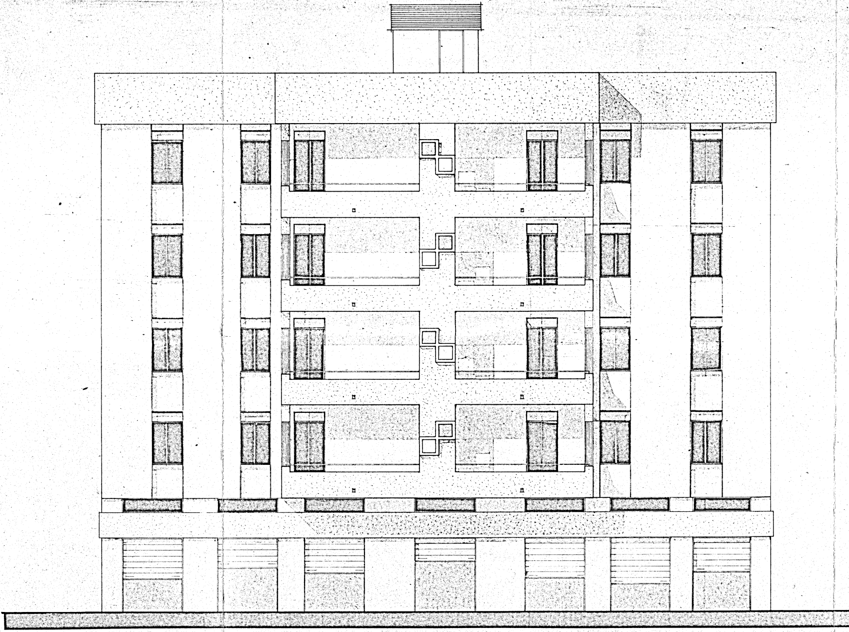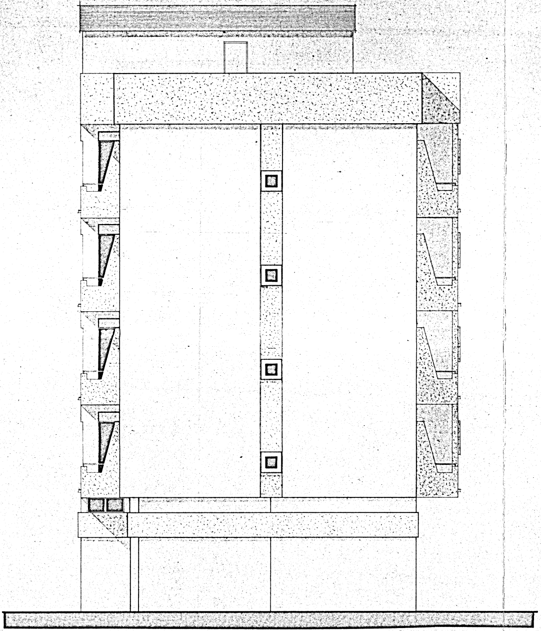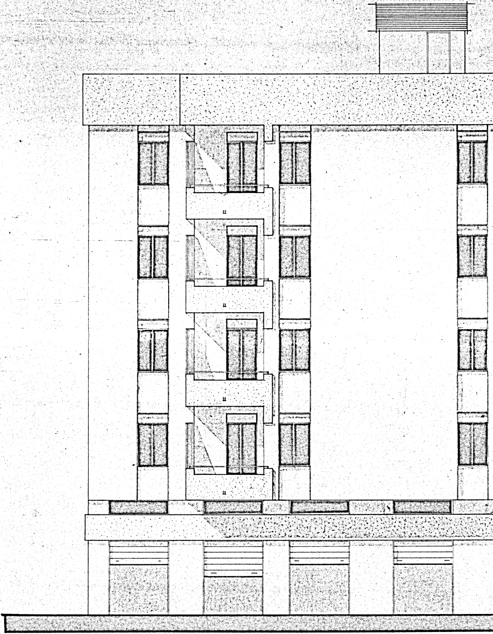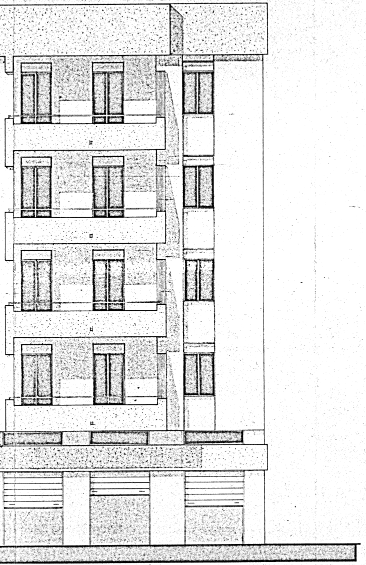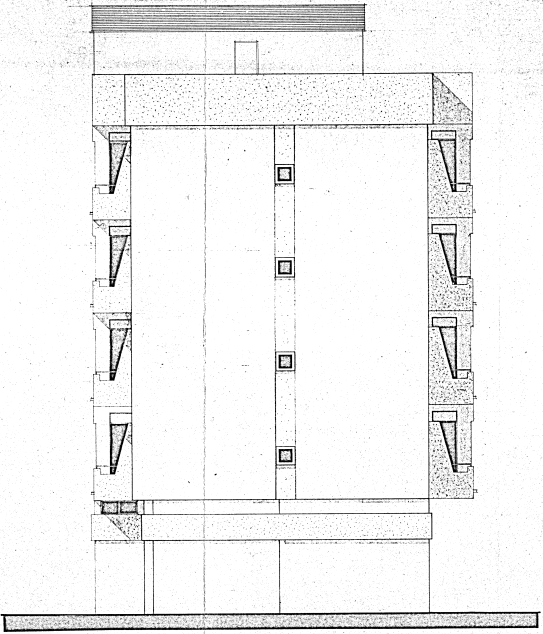ISTITUTO AUTONOMO CASE POPOLARI
BRINDISI
Progetto APPROVATO dal
Consiglio di Amministrazione nella
seduta del 30 OTT. 1974
con delibera n. [illegible]
IL DIRETTORE GENERALE f.f.
(Dott. Ing. Antonio Longo)