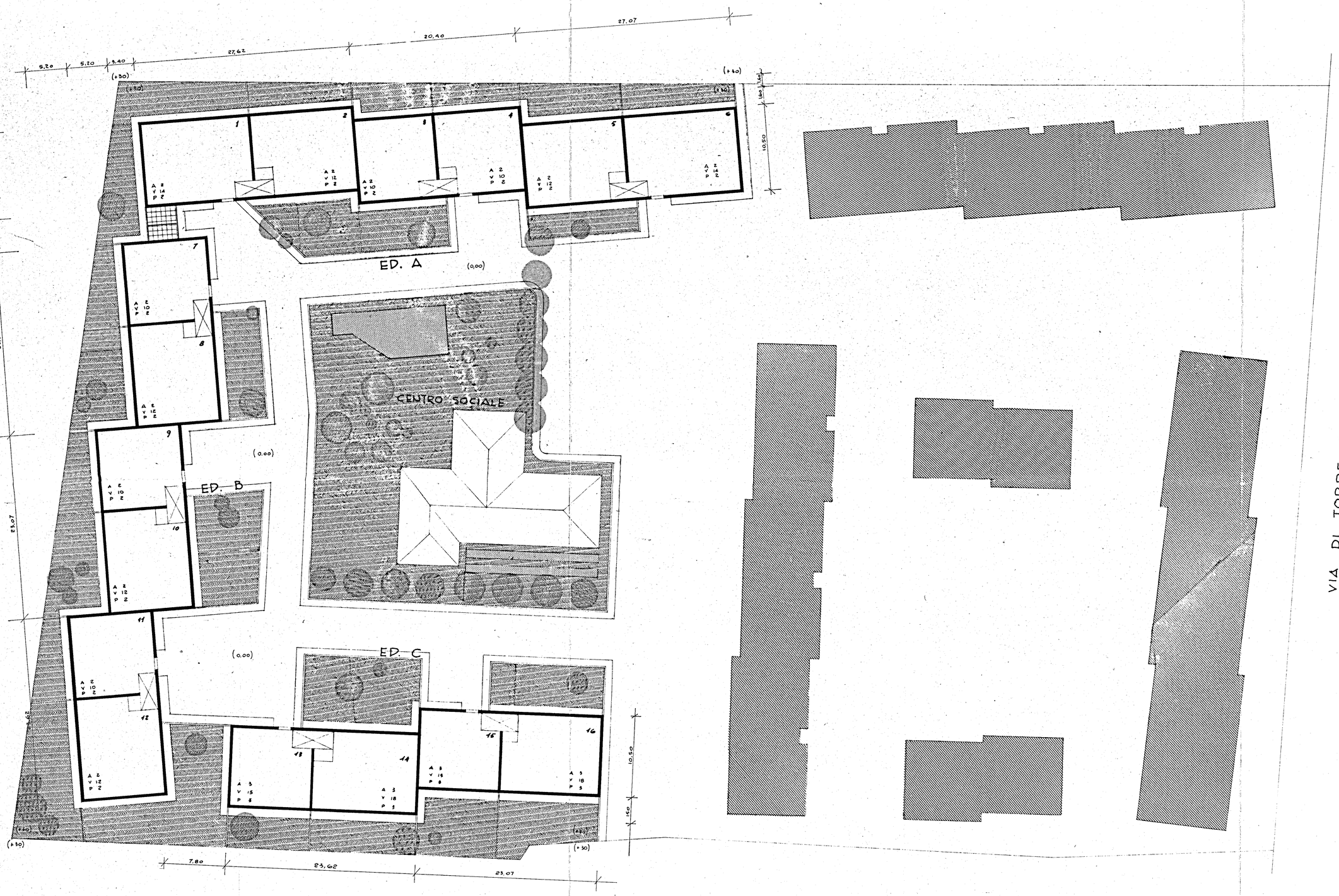

N

SPECCHIO RIASSUNTIVO

APPARTAMENTI DA 7 VANI :	nº 4	.	vani	28
" " 6 " :	" 16	.	"	96
" " 5 " :	" 16	.	"	80

TOTALE APPARTAMENTI Nº 36

TOTALE VANI Nº 204

2 8 GEN 1960

GESTIONE INA CASA 2° SETTENNIO CASE IN MEZZAGNE STAZIONE APA I.A.C.P BRINDISI	GRUPPO ARCH. SPACCARELLI - A. BACCIN - BRUNO - DONJI - C. BACCIN ed. A.B.C. PLANIMETRIA GENERALE RAPP. 1:200	DIS. Nº 6645 TAV. 01 SERIE 243 ROMA 4 LUGLIO 1959