istituto autonomo case popolari

— brindisi —

legge 5-8-1978 n. 457 III° biennio 1988-89 COMPLET.
programma intervento n. 008-101-1
codice 3187400001

lot. 3

progetto per la costruzione di alloggi popolari in FRANCAVILLA Fna
lotto comparto 8 piano di zone 167

ufficio progettazione I.A.C.P. brindisi

VARIANTE AL PROGETTO APPROVATO DALLA C.E.C. IL 10-5-1988

alloggi n. 60 da mq. 81

scala 1:100

PIANTA PIANO TERRA e RIALZATO

31 OTT 1991

IL COORDINATORE DEI SERVIZI MOVE. COSTRUZIONE
(Dott. Ing. Pietro ORESTA)

IL PRESIDENTE
(Dott. Ing. Carlo)
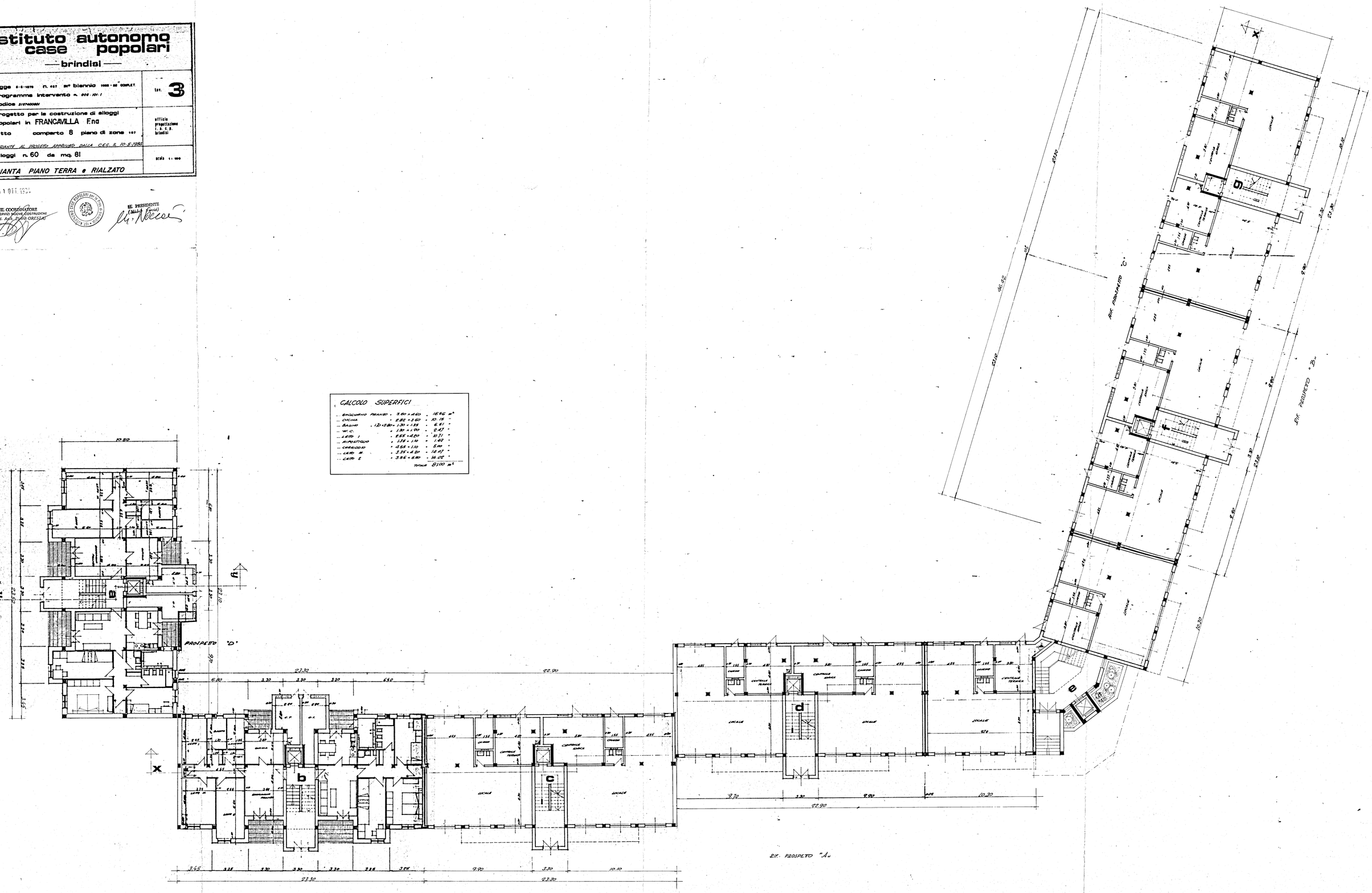
CALCOLO SUPERFICI		
— SOGGIORNO PRANZO	3.80 × 4.60	16.56 m²
— CUCINA	2.82 × 3.60	10.15 "
— BAGNO	1.30 × 1.35	6.61 "
— W.C.	1.30 × 1.90	9.47 "
— LETTO 1	2.82 × 4.20	10.71 "
— RIPOSTIGLIO	1.35 × 1.10	1.49 "
— CORRIDOIO	4.55 × 1.10	5.00 "
— LETTO M	3.35 × 4.20	14.07 "
— LETTO C	3.55 × 6.80	14.02 "
	TOTALE	81.00 m²