ISTITUTO AUTONOMO CASE POPOLARI
PER LA PROVINCIA DI BRINDISI

LEGGE 04/12/1993 - ART.11
PROGRAMMA D'INTERVENTO CODICE SR 74.16.001.0493.001.0

PROGETTO PER IL RECUPERO E LA RISTRUTTURAZIONE DI ALLOGGI POPOLARI IN BRINDISI - LOTTO C3-5
QUARTIERE S. ELIA OVEST
PIANO DI ZONA 167 - COMPARTO "C"
VIA CADUTI DI VIA FANI, PIAZZA RAFFAELLO SANZIO

ALLOGGI N° 28 DA MQ. 89

progetto esecutivo

PROGETTISTA
DOTT.ING. Giuseppe DE ANGELIS

RESPONSABILE DEL PROCEDIMENTO
DOTT.ING. Giuseppe DE ANGELIS

COORDINATORE SICUREZZA IN FASE DI PROGETTAZIONE:
GEOM. Vittorio SERINELLI

COLLABORAZIONE TECNICA:
GEOM. Ferdinando DEL PRETE
GEOM. Rocco CAPORO

DATA : LUGLIO 2007

SCALA : 1:100

IMPRESA EDILE LOTTO C3-5 Mario Fagatta
Via Fani 65/67 - 72100 Brindisi (Br)
Partita IVA 00210150783

TAV. 2
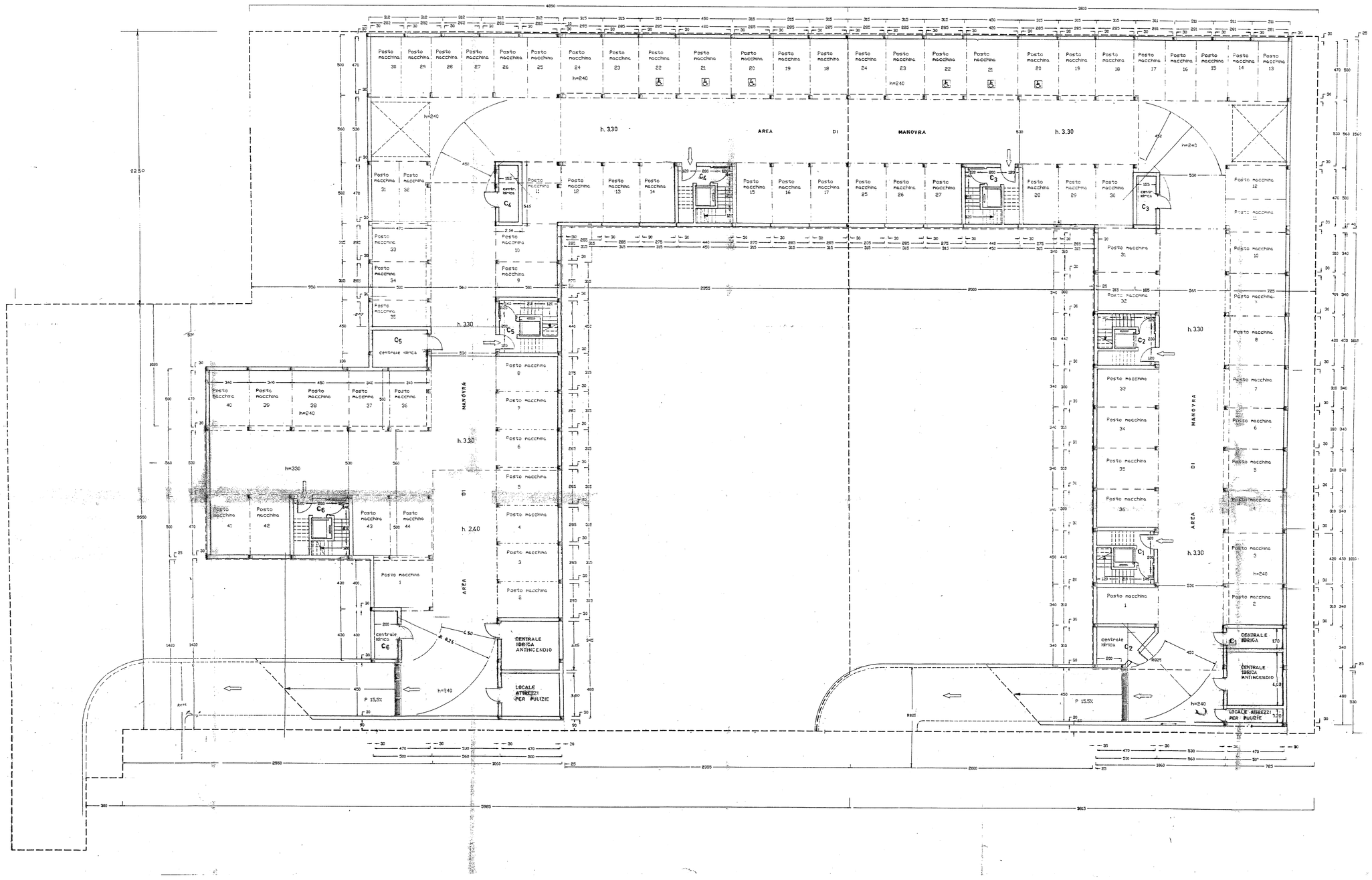
PIANTA
PIANO INTERRATO