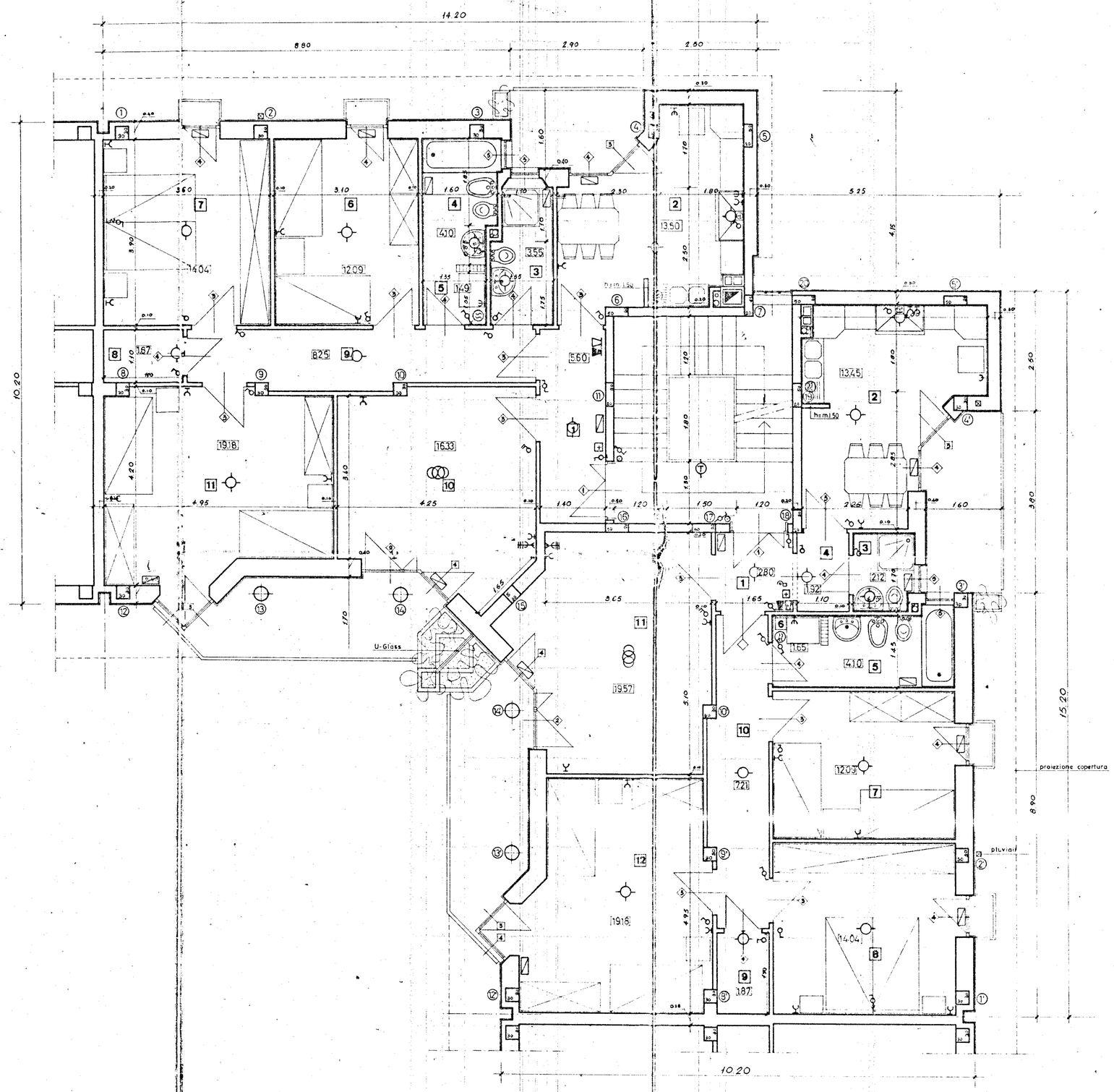

LEGENDA IMPIANTO ELETTRICO

- Contatore ENEL
- " industriale
- Interruttore generale e valvola gener.
- Lampada semplice
- " da parete
- " deviata
- Lampada con interruttore a tempo
- Gruppo a commutatore
- Suoneria
- Interruttore semplice
- Deviatore
- Commutatore
- Presa di corrente 6A
- " " 15A
- Pulsante campanello a parete
- Pulsante a perella per luce
- Tastiera con altoparlante e microfono (Portiere elettrico)
- Citofono
- Telefono esterno a parete con pulsante apriportone incorporato
- Presa antenna centralizzata
- Scaldacqua con interruttore e presa da 15A

1- Soggiorno	10	mq.	16.33
2- Cucina	2	"	13.50
3- Camera letto matrimoniale	7	"	14.04
4- " " grande	11	"	19.18
5- " " media	6	"	12.09
6- Bagno	4	"	4.10
7- Ingresso, disimpegni ed incrementi	1 3 5 8 9	"	20.76
	Totale	mq.	100.00

1- Soggiorno	11	mq	19.57
2- Cucina	2	"	13.45
3- Camera letto matrimoniale	8	"	14.04
4- " " grande	12	"	19.18
5- " " media	7	"	12.09
6- Bagno	5	"	4.10
7- Ingresso, disimpegni ed incrementi	1 3 4 6 9 10		17.57
	Totale	mq.	100.00

GESTIONE CASE LAVORATORI (legge 14.2.963 n° 60)	Intervento Nº 194	stazione appaltante: i.a.c.p.

QUARTIERE «S.ELIA» BRINDISI

Edilizia Sovvenzionata

LOTTO 5-edif. 1b-4c-5c-6c-7c

EDIFICIO TIPO C ANGOLO

PIANTA PIANO TIPO - rapp. 1:50

Dr. Ing. ITALO PERRETTI	EDILIZIA	
Dr. Arch. FORTUNATO PIGNATELLI	EDILIZIA - coordinatore	
Dr. Ing. CORRADO TRAVAGLINI	EDILIZIA	
Dr. Ing. FRANCESCO D'ALONZO	STRUTTURE	
Dr. Ing. N. VIVARELLI SCARASCIA	IMPIANTI	
Dr. Ing. LEONARDO POTI'	PROGRAMMAZIONE	
I A C P	DIREZIONE LAVORI	

data 17/12/67 — aggiornamento — aggiornam. — aggiornam.

8

archivio

note

controllo — visto