I.A.C.P. BRINDISI	INTERVENTO N°	LEGGE 30-12-1960 N° 1676		
PROGETTO PER LA COSTRUZIONE DI N° 8 ALLOGGI PER LAV. AGRICOLI DIP IN S. MICHELE S.no		DATA	AGG.	DIS.N°
		AGG	AGG.	
PIANTA DELLE FOND. - P.T. - PRIMO PIANO	RAPP. 1:100			
UFFICIO TECNICO I.A.C.P.	PROGETTO			
	DIR. LAVORI			
	STRUTT. E CALC.			
				DISEGN.
				CONTR.

COMUNE DI SAN MICHELE SALENTINO
PROVINCIA DI BRINDISI

VISTO: si approva, sentito il parere favorevole della Commissione Edilizia nella seduta del 17/12/1970.

Dalla resid.mun. li 18/12/1970

IL SINDACO
(prof. Angelo Ciraci)

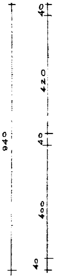
940
40
420
40
400
40

PIANTA DELLE FONDAZIONI

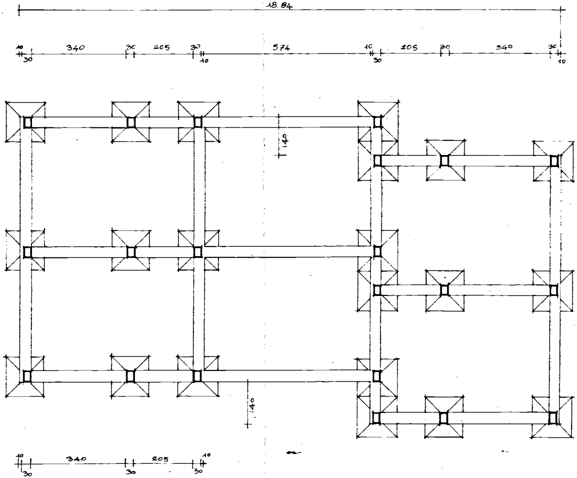

18.84
10
30
340
30
205
30
10
574
10
30
205
30
340
30
10
140
140
10
30
340
30
205
30
10

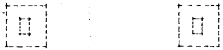

PLINTI PER EVENTUALE PORTICATO

PIANTA DEL PIANO TERRA

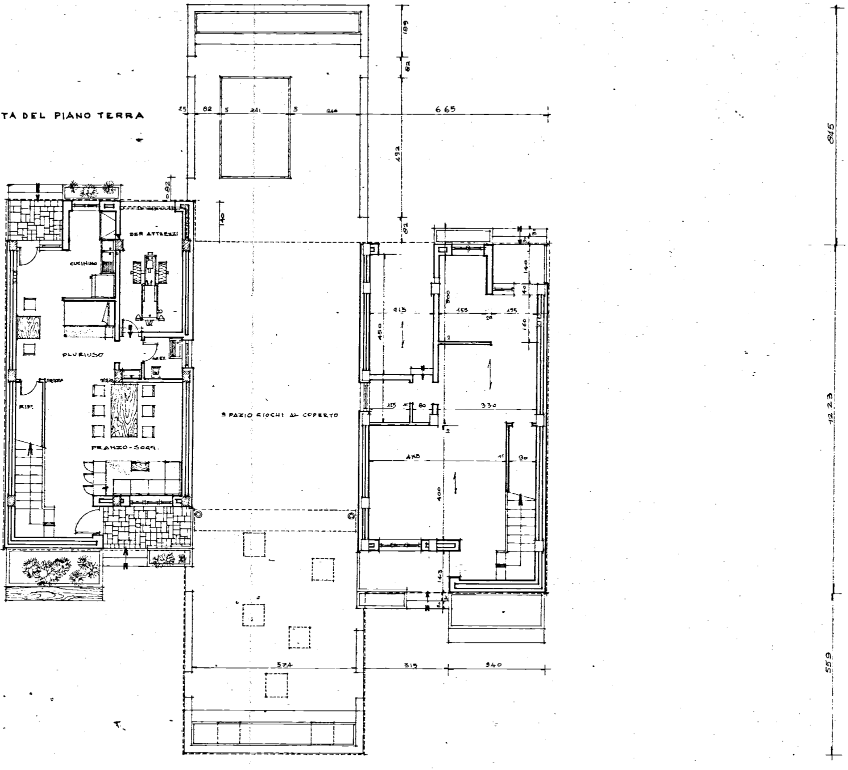
CUCININO
DEP. ATTREZZI
PLURIUSO
SERV.
RIP.
PRANZO-SOGG.
SPAZIO GIOCHI AL COPERTO
25
82
5
241
5
214
6 65
189
82
492
82
140
0.82
845
12 23
559
215
450
300
155
20
155
140
40
160
30
30
125
10
80
330
10
475
10
90
400
143
374
319
340

PIANTA DEL PRIMO PIANO

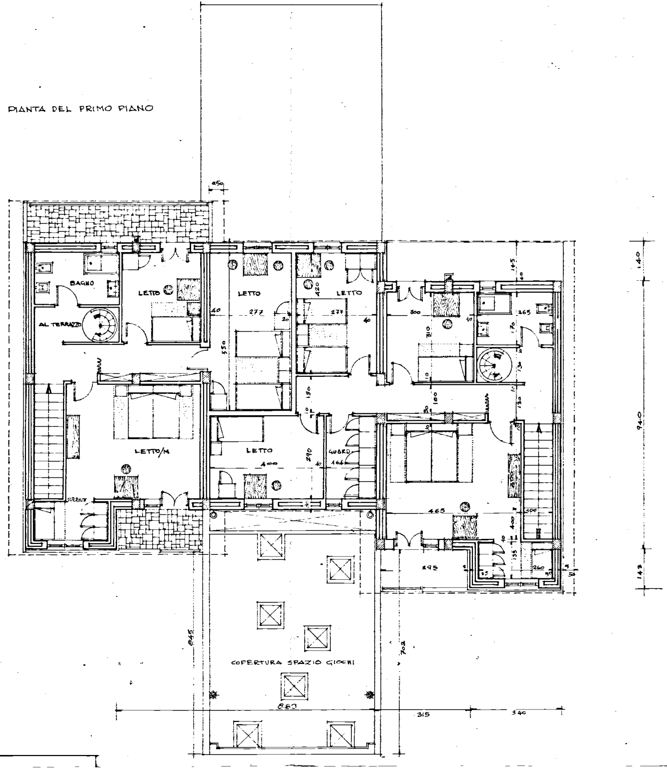
250
BAGNO
AL TERRAZZO
LETTO
LETTO
LETTO
LETTO/M
LETTO
GUARD.
40
277
20
420
277
40
550
190
10
290
10
400
164
145
40
300
10
265
310
170
10
130
10
10
130
100
20
10
100
465
400
100
10
135
35
260
35
5
30
195
140
940
143
845
702
885
315
340
COPERTURA SPAZIO GIOCHI

PIANTA DELLA COPERTURA

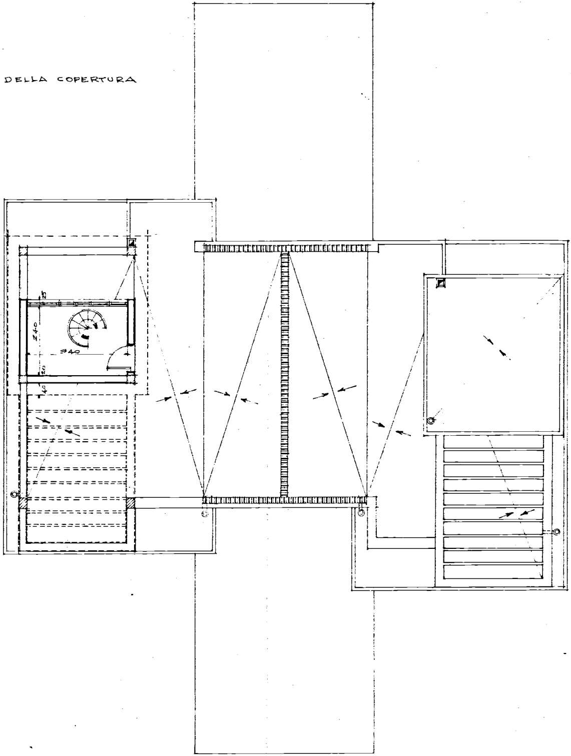

25
240
340
20
40