P I A N O I N V E R N A L E

PROGETTO DI CASE IN BRINDISI SULLA ZONA SUD APPIA

STANZIAMENTO MILIONI 70 - STAZIONE APPALTANTE : **I.A.C.P.** DI BRINDISI

INCARICO DATO DALLA GESTIONE **INA CASE** CON NOTA 9001 DEL 27-1-1951

PROGETTISTA : DOTT. ARCH. COSTANTINO FORLEO - VIA CESENA 52 - R O M A -
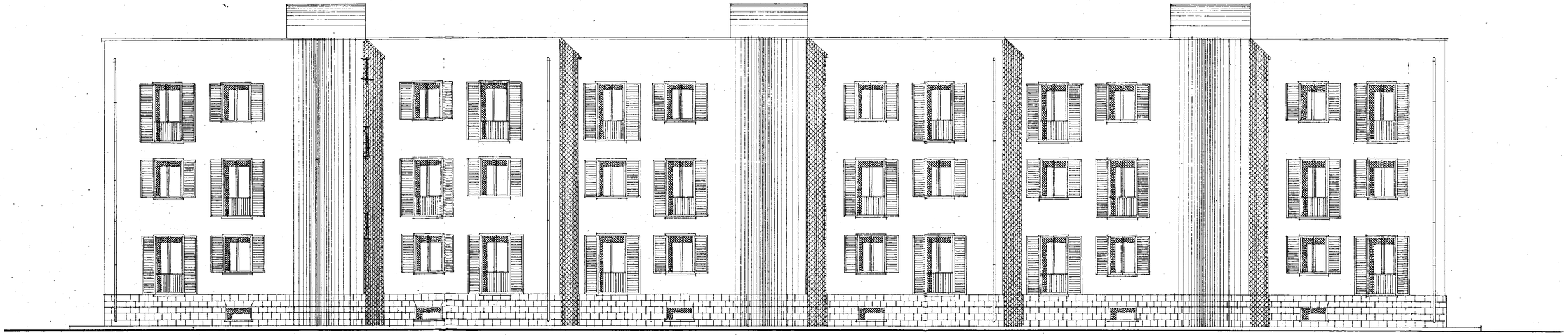
R E T R O P R O S P E T T O RAPP. 1/100