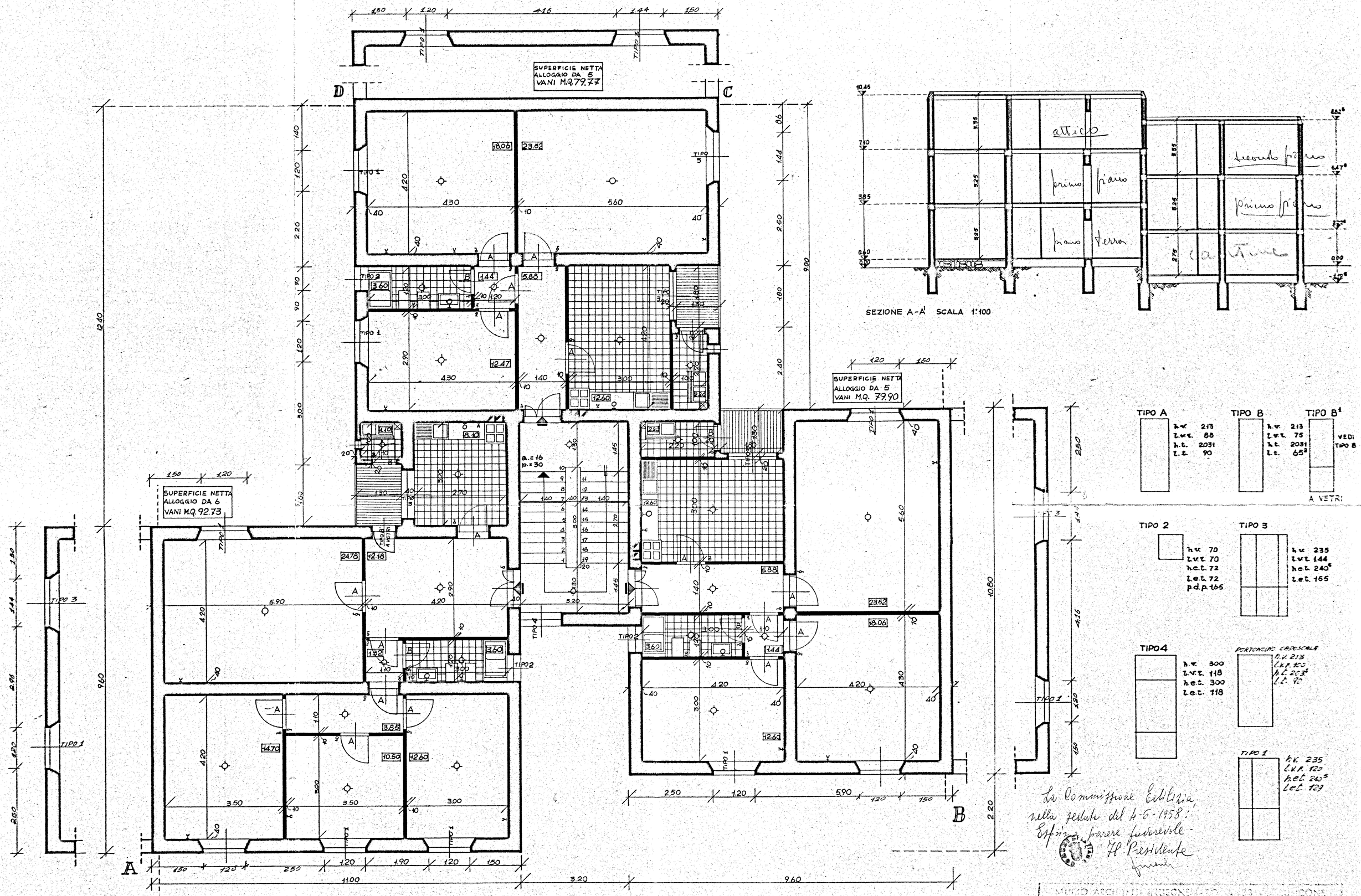

La Commissione Edilizia, nella seduta del 4-6-1958: Esprime parere favorevole - Il Presidente

N.B. L'ACCOPIAMENTO DELL'UNITA' EDILIZIA PUO' AVVENIRE SU TUTTI E TRE I LATI RIBALTANDO E, O RUOTANDO IL TIPO STESSO, PER I DUE LATI CHE RESTANO LIBERI SI ADOTTANO LE SOLUZIONI DI TESTATA QUI SOPRA INDICATE.

GESTIONE INA-CASA ISTITUTO PER LE CASE POPOLARI NUCLEO EDILIZIO IN COMUNE DI LATIANO BRINDISI	20-2-1958 20-3-1958
PIANTA PIANO TIPO E SEZIONE scala 1:50 e 1:100	3 d
progettista ARCH. CARLO CHIARINI Capo Gruppo ARCH. CARLO AYMONINO ARCH. MARCELLO GIRELLI ING. BALDO DE ROSSI ING. L. POTÌ F.D.R.	Sostituisce la tavola 3c