IACP · BRINDISI

Progetto per la costruzione di edifici residenziali in Ostuni

- Piano di zona 167 - nucleo A
Lotti 27 · 28 · 29 · 30

PROGETTAZIONE

ARCH. GAETANO CASSONE

ING. ERMANNO SIBILIO

ORDINE DEGLI ARCHITETTI DI BRINDISI — GAETANO CASSONE — Iscritto Albo n. 322

L'IMPRESA

IMPRESA EDILE STELLA COLAIDO

PIANTA PIANO SETTIMO

scala 1:100
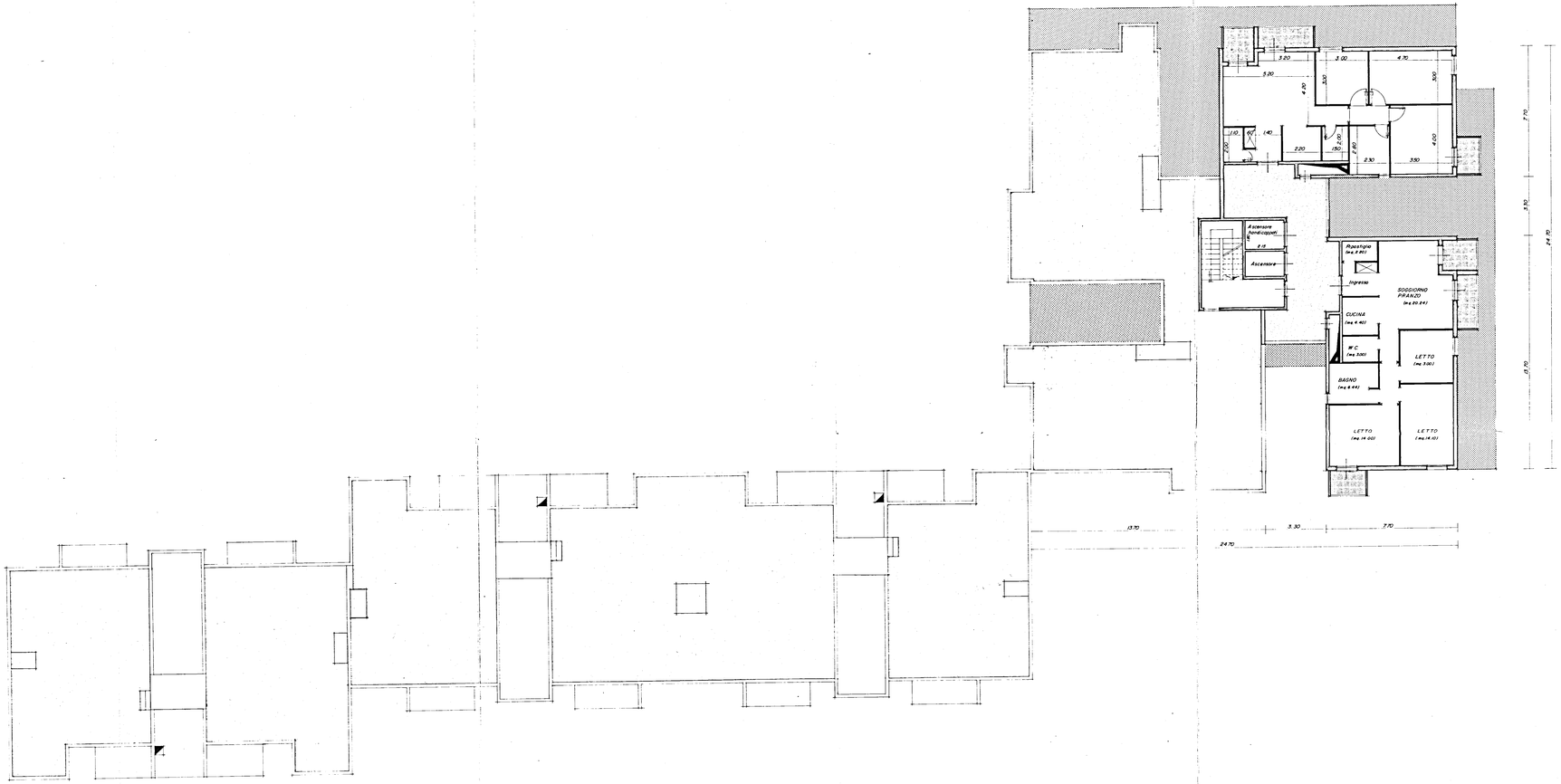
TAV 7