CITTA DI FRANCAVILLA FONTANA

Sentito il parere ... della Commissione Edilizia 29 NOV. 1984 ... vedute dal

SI APPROVA

Francavilla Fna, li 14 GEN 1985

IL SINDACO

istituto autonomo case popolari

— brindisi —

legge 5-8-1978 n. 457 2° biennio 1982-83 COMPLET. programma intervento n. 005-101-1 codice 3187400001	tav. 3
progetto per la costruzione di alloggi popolari in FRANCAVILLA Fna lotto comparto 8 piano di zona 167	ufficio progettazione I.A.C.P. brindisi
VARIANTE AL PROGETTO APPROVATO DALLA C.E.C. IL 10-5-1984	
alloggi n. 60 da mq. 81	scala 1:100
PIANTA PIANO TERRA e RIALZATO	

31 OTT. 1984

IL COORDINATORE DEI SERVIZI NUOVE COSTRUZIONI (Ing. Arch. Pietro GRESTA)

IL PRESIDENTE (Mario Carrozzo)

CALCOLO SUPERFICI
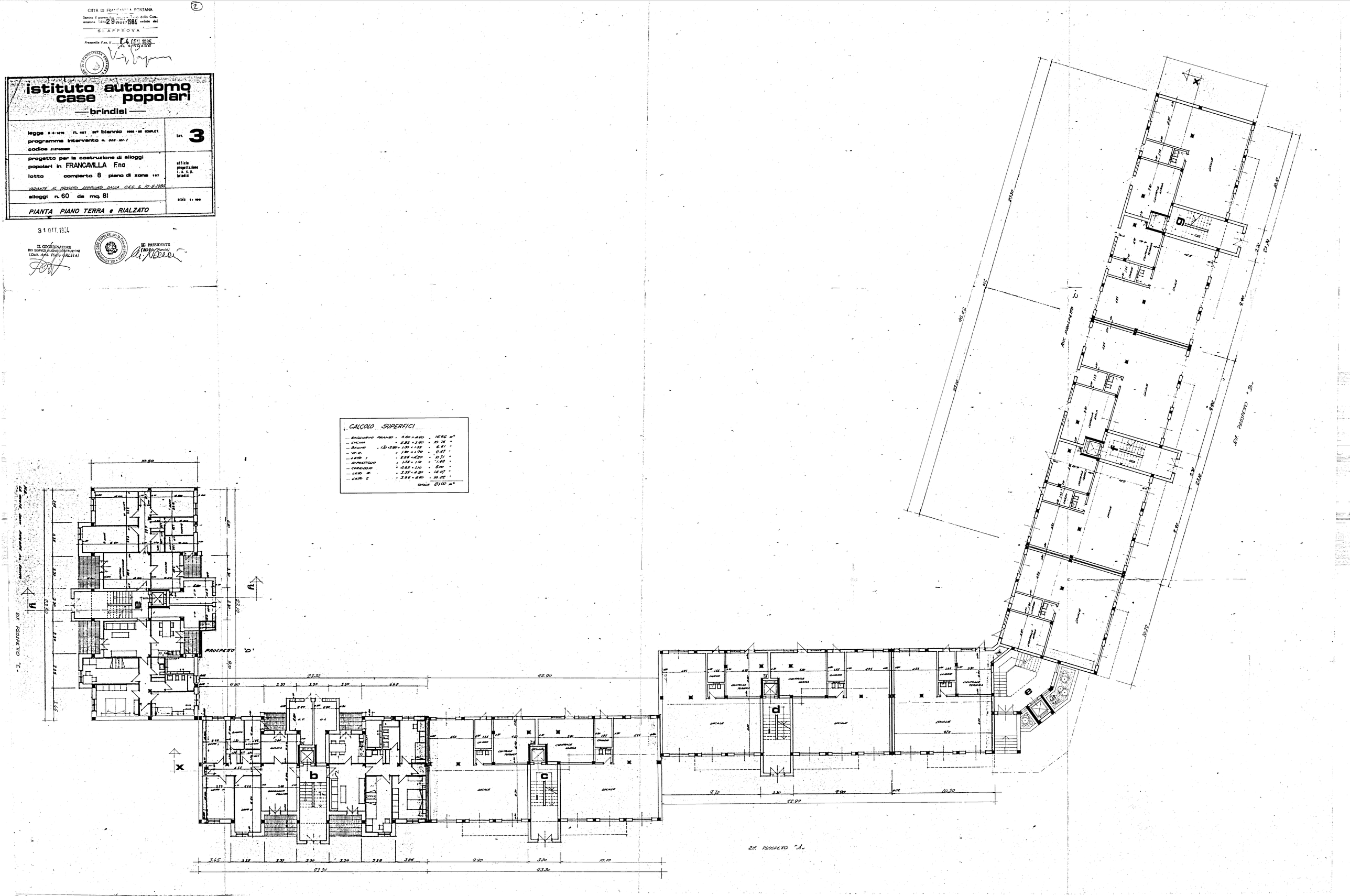
soggiorno pranzo	3.60 x 4.60	=	16.56 m²
cucina	2.82 x 3.60	=	10.15 "
bagno	1.20 x 2.20 = 1.30 x 1.35	=	6.81 "
w.c.	1.30 x 1.90	=	2.47 "
lato I	2.55 x 4.20	=	10.71 "
ripostiglio	1.35 x 1.10	=	1.49 "
corridoio	4.55 x 1.10	=	5.00 "
lato II	3.35 x 4.20	=	14.07 "
lato I	3.55 x 4.80	=	16.02 "
	totale		81.00 m²