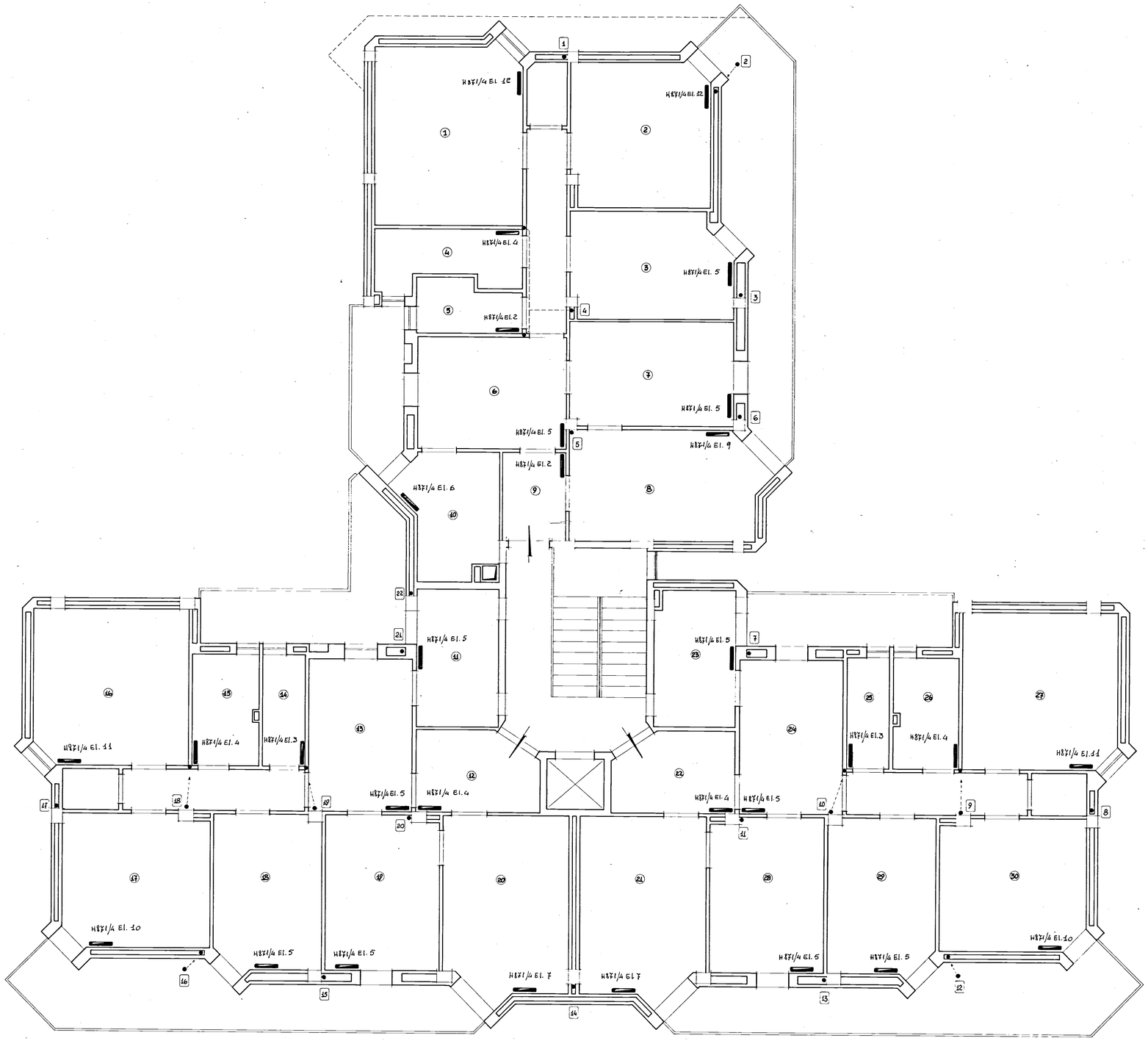

COOPERATIVA " S. ANTONIO CASA E FAMIGLIA "
S. VITO DEI NORMANNI - BR -

PROGETTO IMPIANTO DI RISCALDAMENTO

IMPRESA : SCHIAVONE Lorenzo
- FASANO -

DITTA : SASSO Leonardo
- FASANO -

PIANO 1°