ISTITUTO AUTONOMO CASE POPOLARI - ORVIETO

LEGGE 22-10-1971 N. 865 – ART. 68/A | GRADUALE A

COSTRUZIONE DI CASE POPOLARI IN S. PANCRAZIO S. | Scala 1:50

PROSPETTI E TESTATA

PROGRAMMA INTERVENTO N. 015/22/1 | PROGETTAZIONE UFF. TECN. I.A.C.P. ORVIETO

Aggiornamenti:

Data

IL DIRETTORE TECNICO
Dott. Ing. Armando LUNGO

TAV. N. 6

Alloggi N. da vani 5 = vani N.
1 . 6 = 6
5 . 7 = 35
TOT. N. 6 N. 41
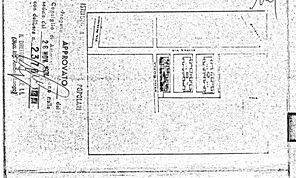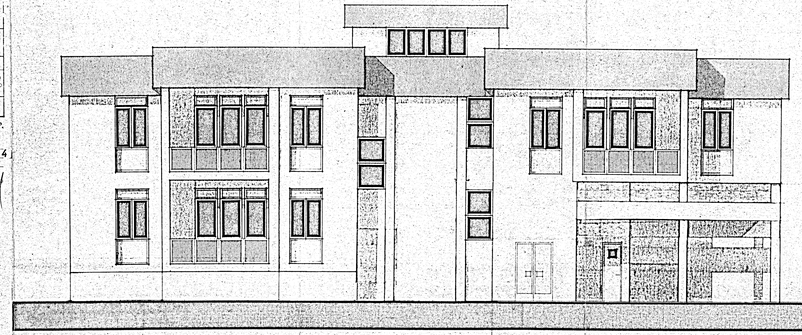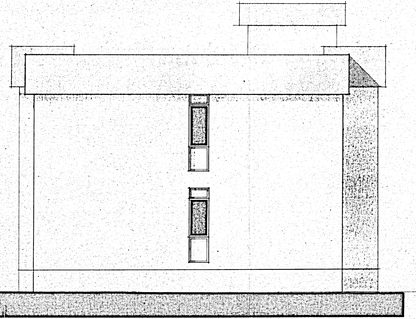
COMMISSIONE TECNICA I.A.C.P.
Art. 81 Legge 22-10-1971 n. 865
PARERE FAVOREVOLE
espresso con voto 37/74
nella seduta del 25 GIU. 1974
Orvieto, 2
IL SEGRETARIO
C. SICILIANI