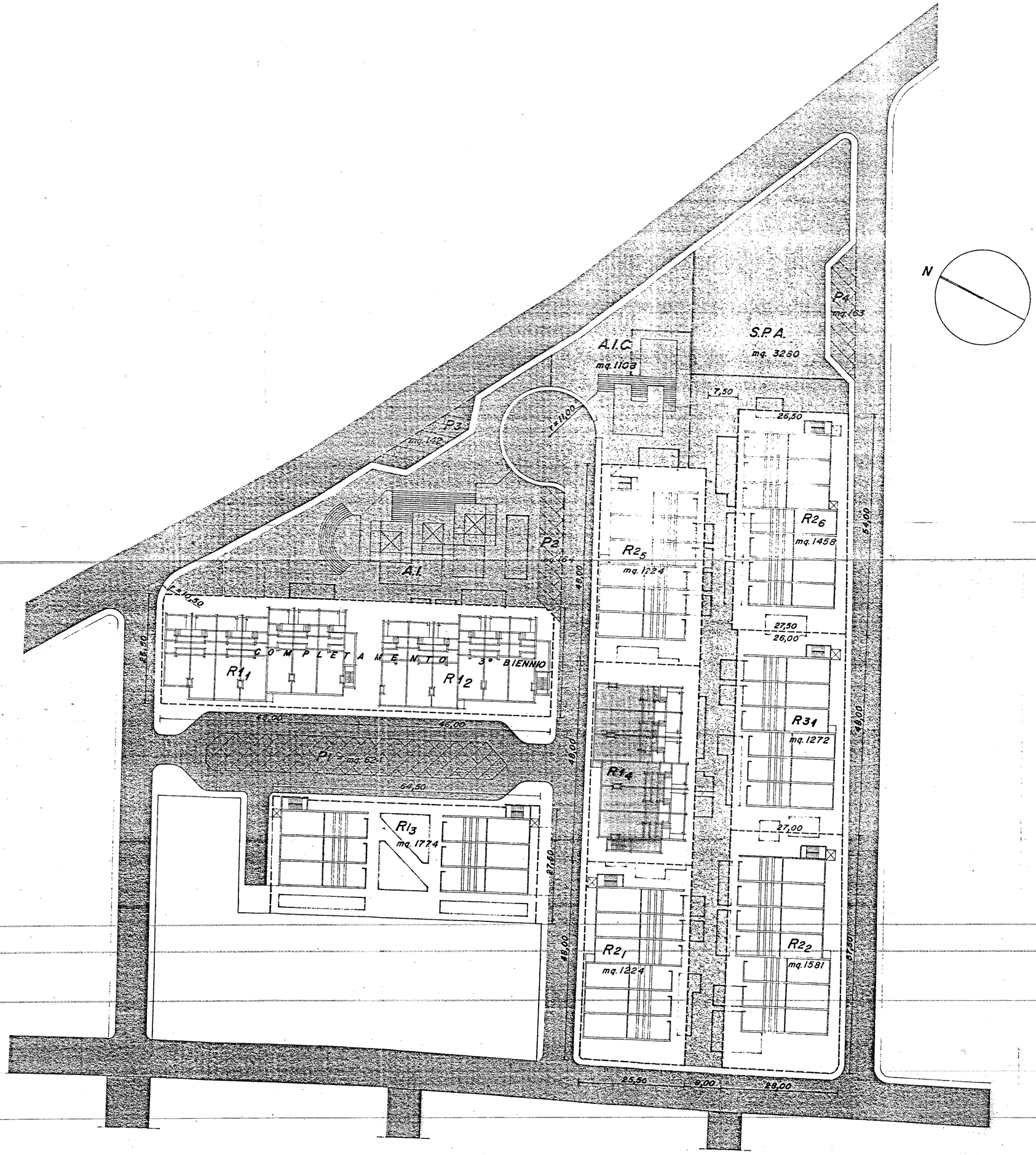

ISTITUTO AUTONOMO CASE POPOLARI PER LA PROVINCIA DI BRINDISI

LEGGE REGIONALE n° 20 del 30.12.2005 art. 13
DELIBERA REGIONALE n° 1084 del 18.07.2006

LAVORI DI RECUPERO DEL PATRIMONIO EDILIZIO I.A.C.P.
NEL COMUNE DI SAN DONACI (BR)
LOTTI 2° E 3° - LARGO STANCA E VIA STURDA'

PROGETTO ESECUTIVO

PROGETTISTA :
Dott. Ing. Giuseppe DE ANGELIS

RESPONSABILE DEL PROCEDIMENTO :
Dott. Ing. Mario QUARTA

COORDINATORE SICUREZZA
IN FASE DI PROGETTAZIONE:
Geom. Rocco CAFORIO

COLLABORAZIONE TECNICA:
GEOM. Fernando DEL PRETE
Geom. Vincenzo TONDO

DATA :

SCALA :

ARCHIVIO :

TAV . 1

PLANIMETRIA GENERALE