In esenzione di bollo
art. 12 Legge 30-12-1960 n. 1676

I. A. C. P. BRINDISI	INTERVENTO N°	LEGGE 30-12-1960 N° 1676
PROGETTO PER LA COSTRUZIONE DI N° 24 ALLOGGI PER AGRICOLTORI IN OSTUNI		DATA: AGG. N° AGG. AGG.
PIANTE DELLE FOND. - P.T. - PRIMO PIANO	RAPP. 1:100	
UFFICIO TECNICO I.A.C.P.	PROGETTO	
IL DIRETTORE TECNICO (Dott. Ing. Giovanni Roma)	DIR. LAVORI	
	STRUTT. E CALC.	
		DISEGN.
		CONTR.

La Commissione Edilizia esprime parere

Favorevole

Ostuni li 15-3-968

IL PRESIDENTE L'INGEGNERE

Visto: Si autorizza
OSTUNI 22-3-968
IL SINDACO

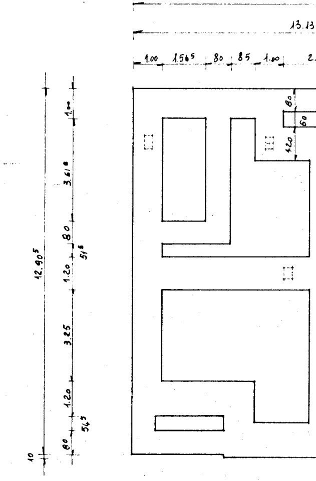
13.13
1.00
1.56⁵
80
85
1.00
2.
80
60
4.20
12.90⁵
1.00
3.61⁵
80
5.1⁵
1.20
3.25
1.20
5.4⁵
80
10

PIANTA DELLE FONDAZIONI

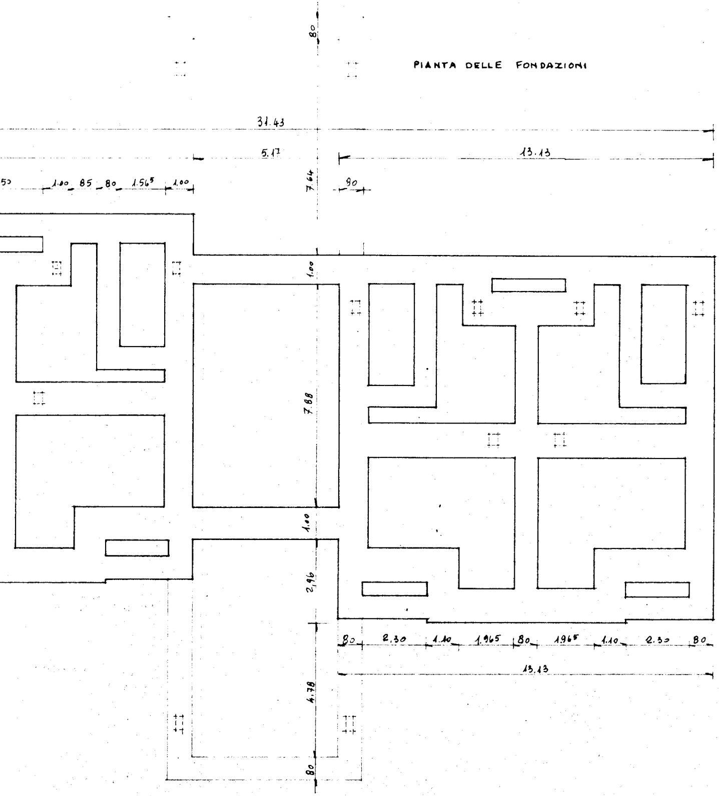
80
31.43
5.17
13.13
50
1.00
85
80
1.56⁵
1.00
7.64
90
1.00
7.88
1.00
2.96
80
2.30
1.10
1.965
80
1.965
1.10
2.30
80
13.13
4.78
80

PIANTA DEL PIANO TERRA

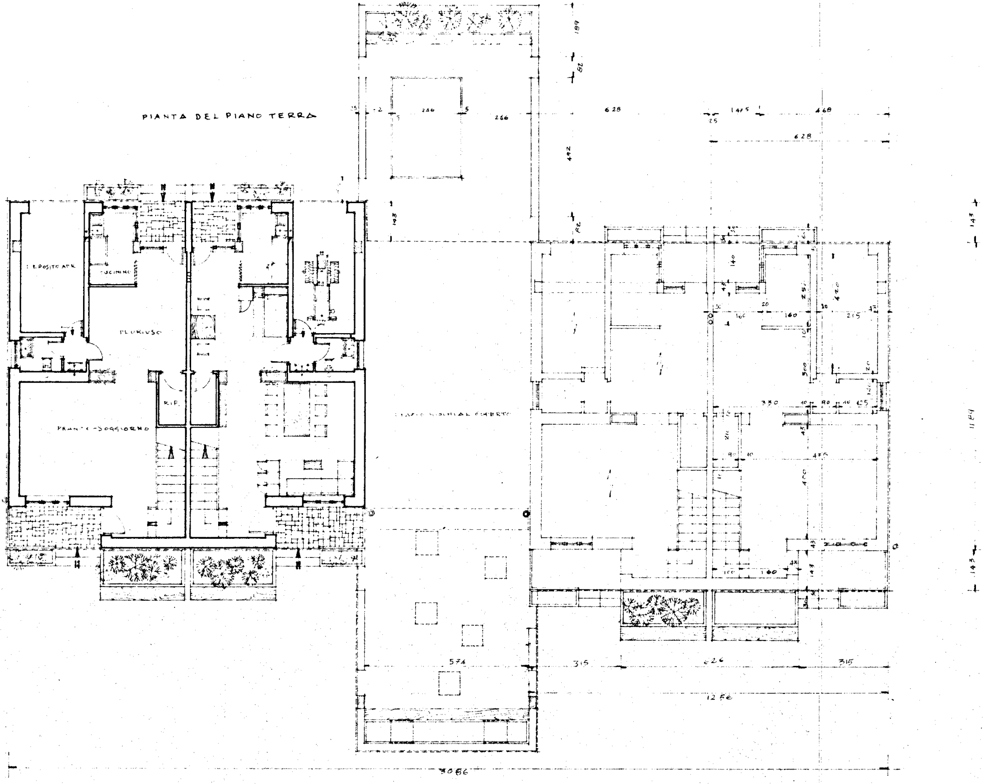

DEPOSITO ATR.
CUCININO
PLURIUSO
RIP.
PRANZO-SOGGIORNO
SPAZIO SOCIALE COPERTO
189
82
492
143
82
35
2
246
5
266
628
25
147.5
468
628
140
43
251
420
30
20
10
160
160
43
215
300
20
120
330
40
90
40
125
211
90
10
43
475
400
43
43
143
160
160
43
143
574
315
626
315
12.56
11.84
143
143
30.66

PIANTA DEL PRIMO PIANO

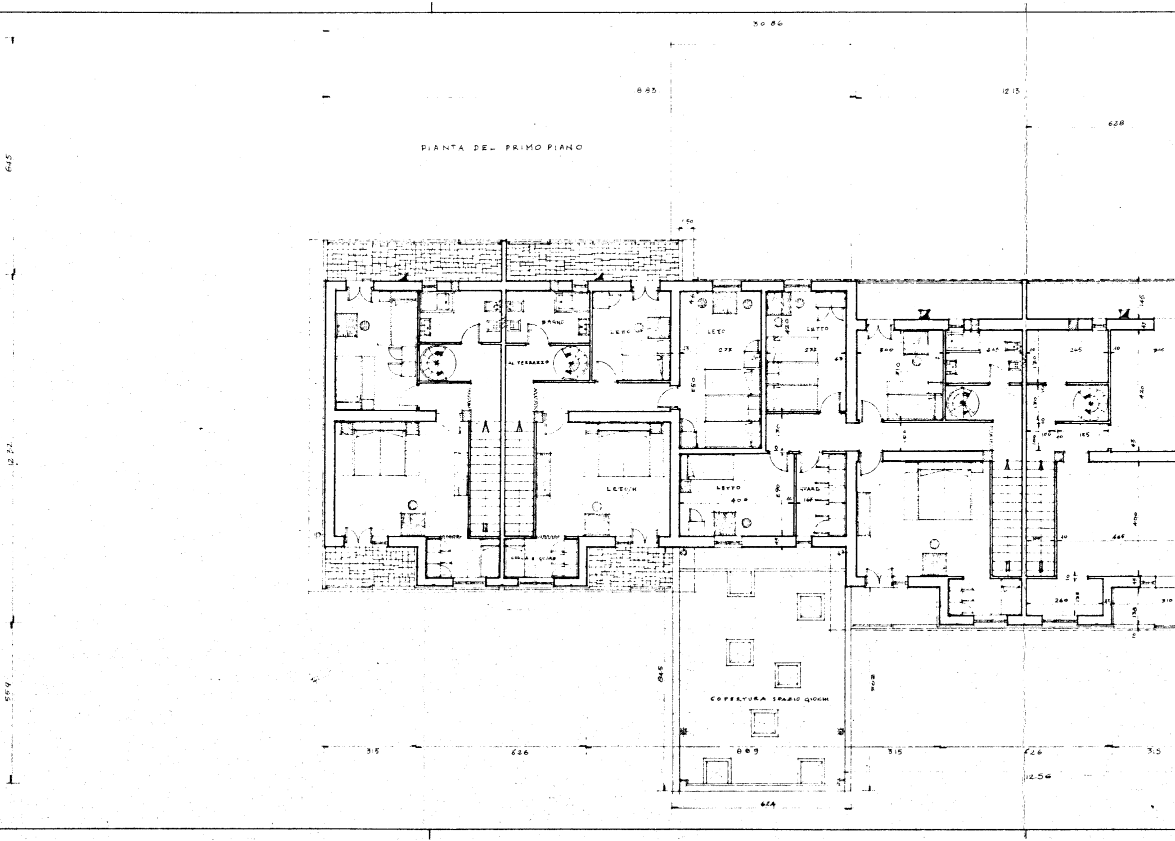
30 86
8 83
12 13
628
645
12 22
559
150
BAGNO
LETTO
AL TERRAZZO
LETTO/M
CUCINA E GUARD
LETTO
277
550
LETTO
420
277
43
300
310
245
265
LETTO
400
290
GUARD
167
100
420
155
400
465
260
310
COPERTURA SPAZIO GIOCHI
845
902
3.5
626
809
315
626
3.5
12.56
624

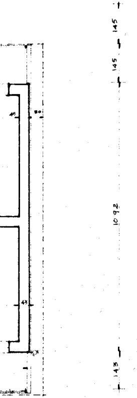
145
145
45
80
1092
43
143

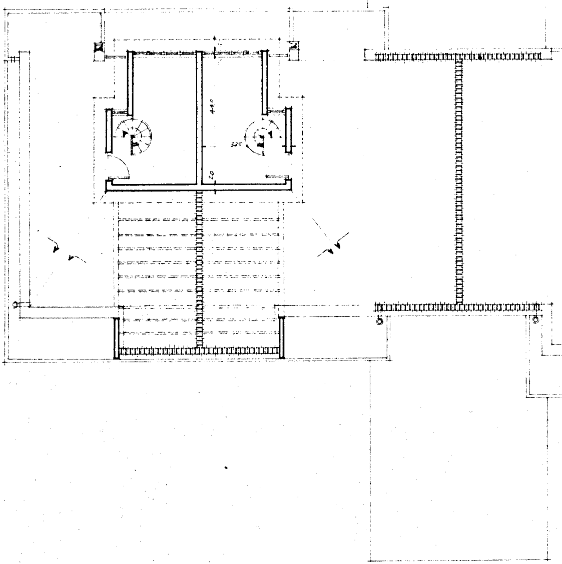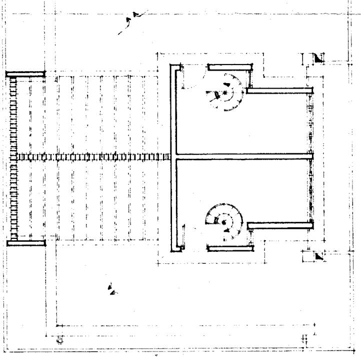PIANTA DELLA COPERTURA