ISTITUTO AUTONOMO CASE POPOLARI
PER LA PROVINCIA DI BRINDISI
COSTRUZIONE DI CASE POPOLARI IN ORIA
DI CUI ALLA LEGGE 4-11-1965 N.R. 1460

PIANTA PIANO TERRA SCALA 1:50
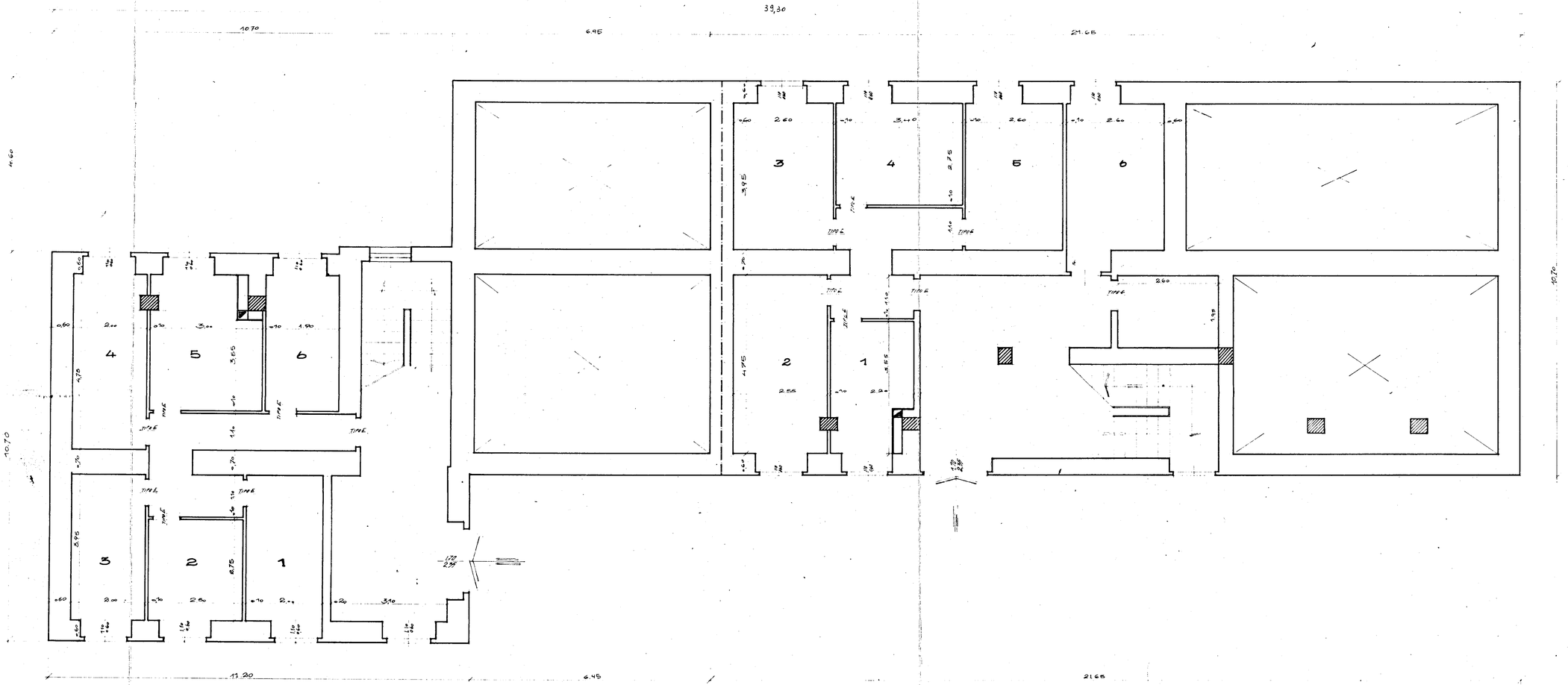
1