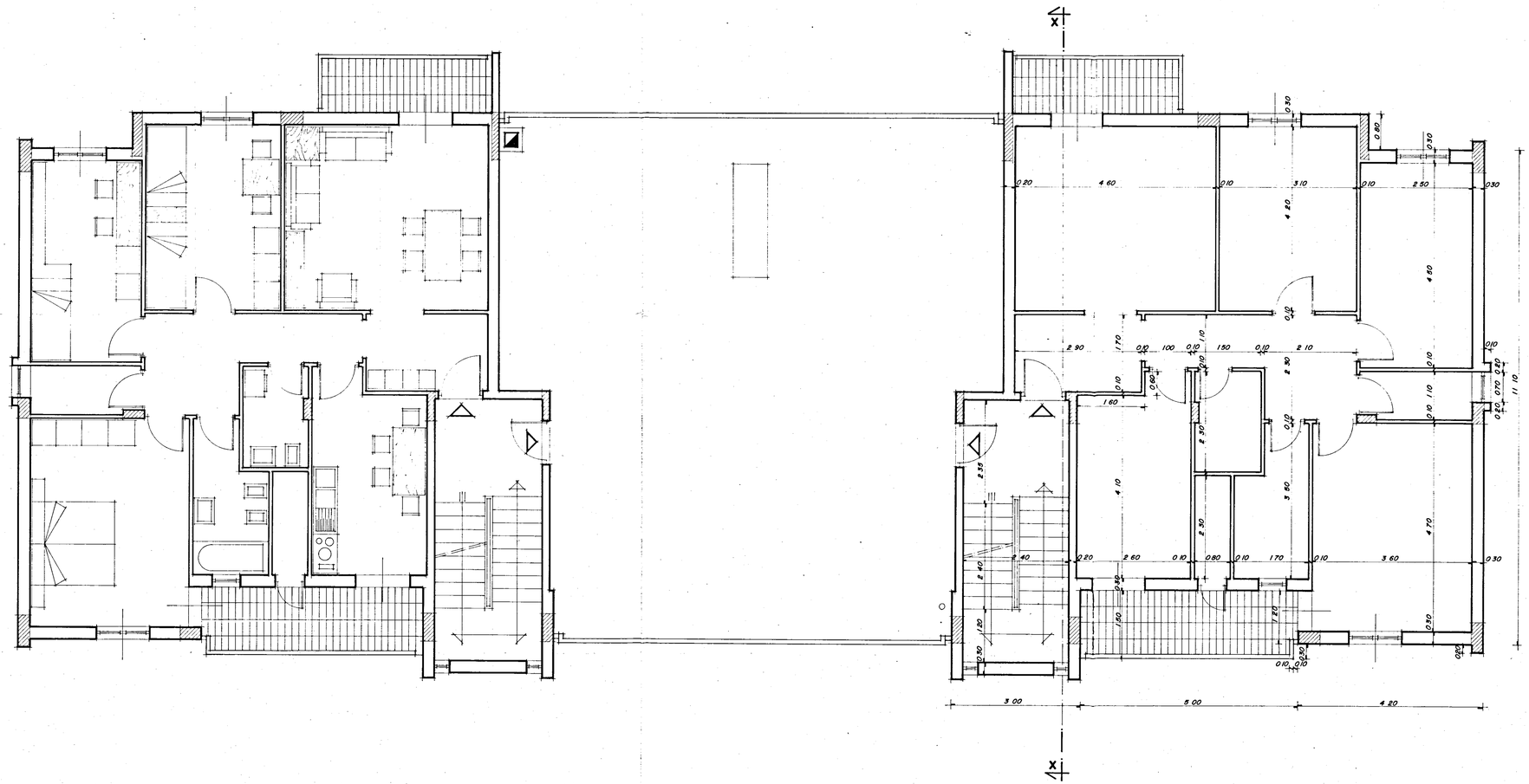

VARIANTE approvata CEC Ogliastro Messapico in data 8/7/1980

I. A. C. P. - BRINDISI

LEGGE N° 457 - ART. 41 DEL 2/8/1978

PROGETTO PER COSTRUZIONE DI N° 41 ALLOGGI POPOLARI IN CEGLIE MESSAPICA - LOTTI N° 3 - 11

PROGRAMMA INTERVENTO N° 76 DEL 2/3/1979

Disegno N°	Oggetto	Scala
3	PIANTA PIANO TERZO LOTTO N° 11	1 : 50

Aggiornamenti

Per copia conforme

3 AGO 1981

PROGETTO: UFFICIO TECNICO I. A. C. P.

IL DIRETTORE GENERALE (Dott. Ing. Antonio Longo)