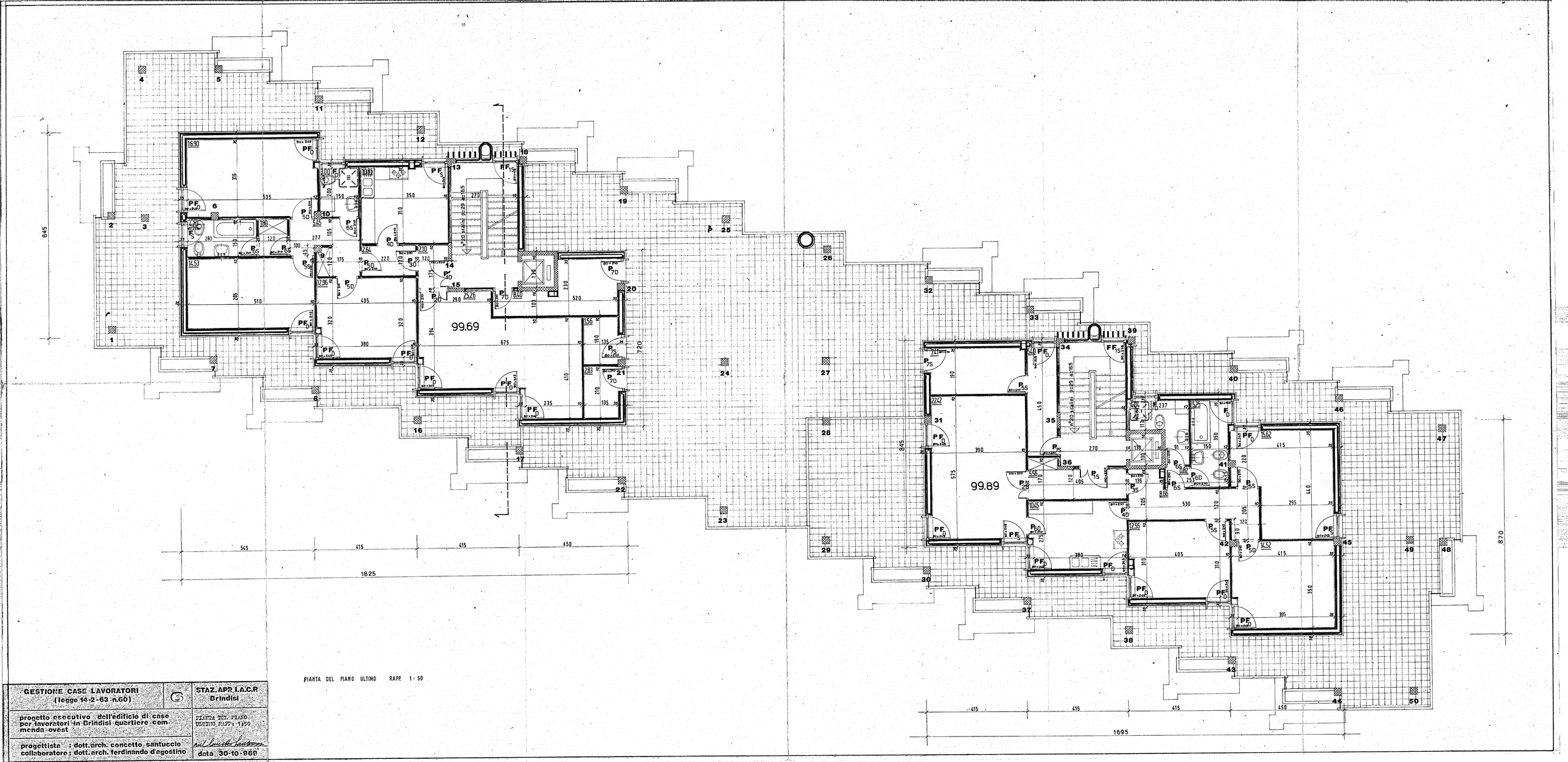

PIANTA DEL PIANO ULTIMO RAPP. 1:50

GESTIONE CASE LAVORATORI (legge 14-2-63 n.60)	STAZ. APP. I.A.C.R Brindisi
progetto esecutivo dell'edificio di case per lavoratori in Brindisi quartiere commenda-ovest	PIANTA DEL PIANO ULTIMO RAPP.: 1:50
progettista : dott. arch. concetto santuccio collaboratore : dott. arch. ferdinando d'agostino	data 30-10-960