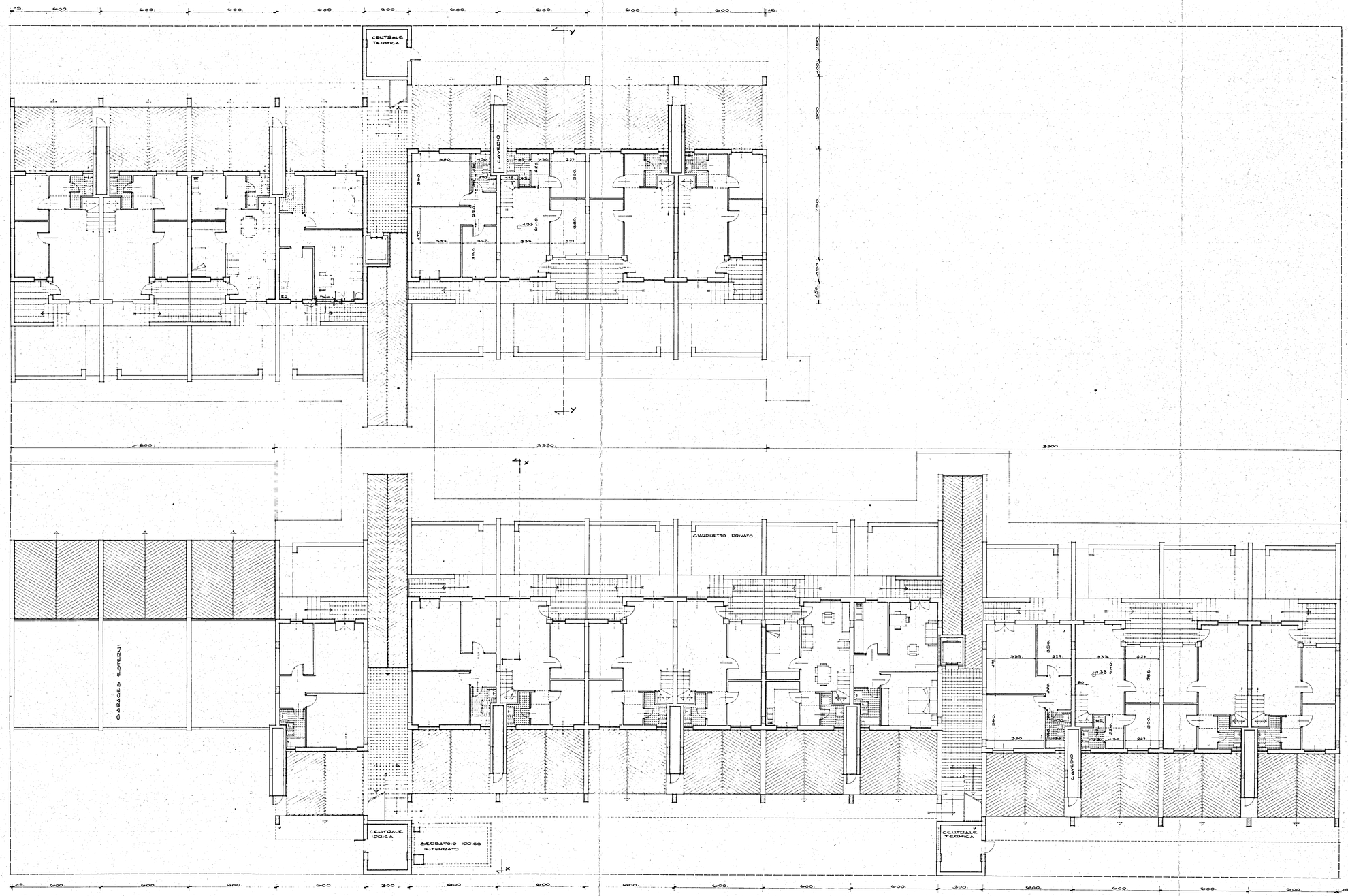-ISTITUTO AUTONOMO PER LE CASE POPOLARI DELLA PROVINCIA DI BRINDISI-	
LEGGE 5/8/1978 n. 457	PROGRAMMA ESECUTIVO DI INTERVENTO n. 001/86/I
APPALTO-CONCORSO PER LA PROGETTAZIONE E LA COSTRUZIONE DI EDIFICI RESIDENZIALI IN BRINDISI (RIONE PERRINO) PIANO DI ZONA 167	SCALA 1:100
COMPARTO B — LOTTI 1-2-3-4	DATA FEBBRAIO '88
OGGETTO: PIANTA PIANO RIALZATO	AGG.
PROGETTISTA	ALL. A5