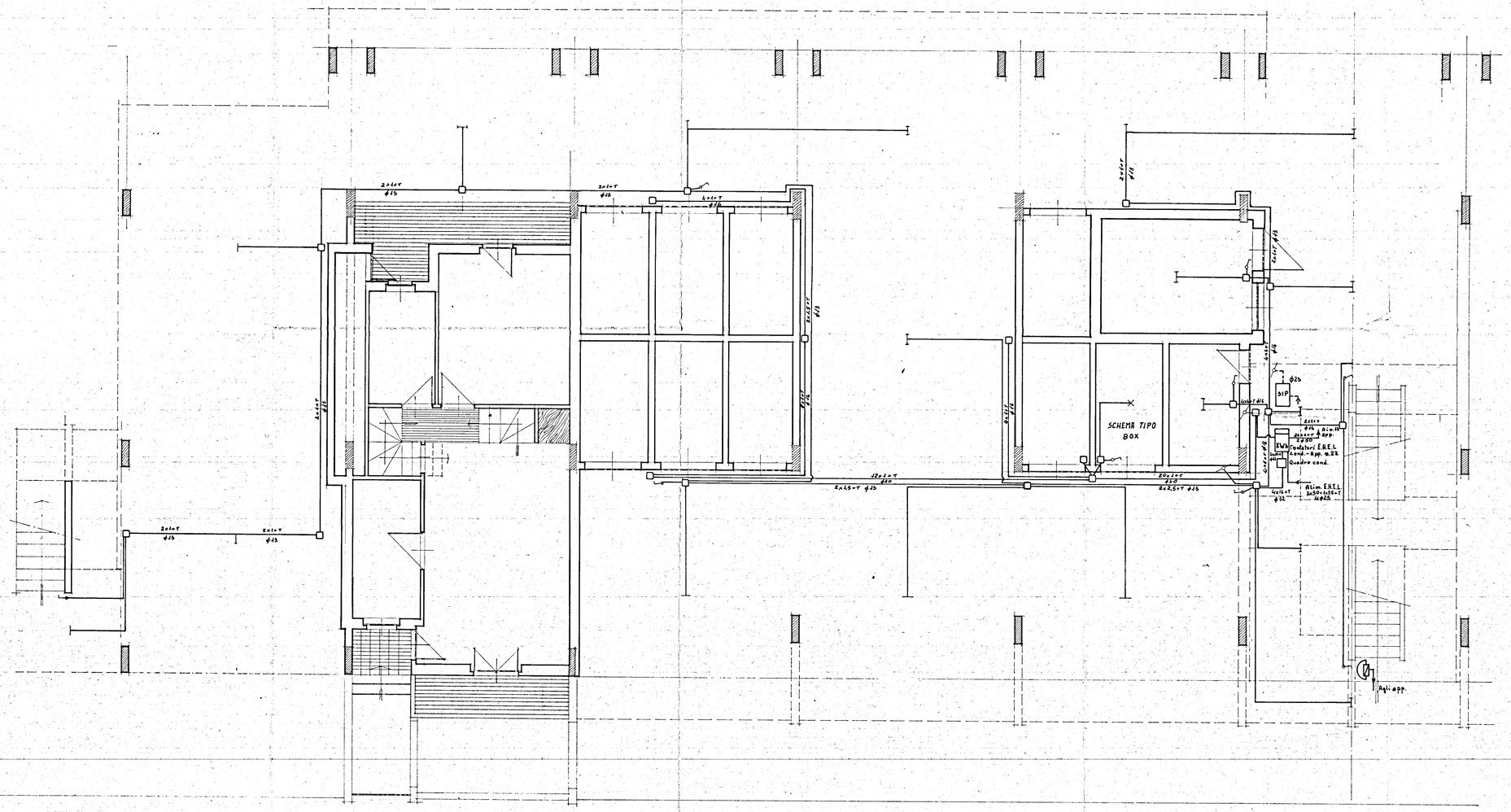

ISTITUTO AUTONOMO CASE POPOLARI
BRINDISI

IMPRESA: *AMORUSO COSTRUZIONI* s.r.l.

APPALTO CONCORSO PER LA PROGETTAZIONE
E LA COSTRUZIONE DI EDIFICI RESIDENZIALI

BRINDISI — PIANO DI ZONA 167
QUARTIERE PERRINO - LOTTI 1-2-3-4 Comp."B"

PROGETTISTI		FIRMA
arch. V. AMORUSO	architettura	
ing. G.L. MIGLIACCIO	struttura	
ing. P. SCLAFANI	imp. elettrico	
	imp. idrico e termico	

TAV.	OGGETTO:	RIFERIMENTI
n. D2-E2	IMPIANTO ELETTRICO PIANO PORTICATO	

RAPP. 1:50	DIS.	DATA APRILE '82	PROG. n.
AGGIORNAMENTI		VARIANTE DEL	SOSTITUISCE IL n.