32

COMMISSIONE EDILIZIA
BRINDISI
18 AGO. 1971
PARERE FAVOREVOLE

L'INGEGNERE CAPO
(Dr. Ing. Vincenzo Valentini)

IL SINDACO
(dr. Francesco Arina)

In esenzione di tasse e bollo
art. 33 legge 14-2-1963, n. 60

GESTIONE CASE LAVORATORI (legge 14-2-1963)	Intervento № 1312	stazione appaltante I. A. C. P.

QUARTIERE S.ELIA BRINDISI

LOTTO A_1 - EDIFICIO B
PROSPETTI-SEZIONE

data 2.8.1971	agg	4
agg	agg	

archivio

EDILIZIA	Ing.O.Angelini		STRUTTURE-C	Ing. F. Piro	
EDILIZIA	Ing.M.Bolognese		IMPIANTI	Ing.P.Fabretti	
EDILIZIA	Ing.U.Lonoce		PROGRAMMAZ.	Ing. A.Maldari	
EDILIZIA	Ing.I.Perretti	I. Perretti	PROGRAMMAZ.	Ing. L. Potì	
EDILIZIA	Ing.L.Potì		PROGRAMMAZ.	Ing.E.Romanazzi	
EDILIZIA	Ar.F.Pignatelli		COORDINATORE	Ing.A.Maldari	
EDILIZIA	Ar.G.Pinto		DIREZIONE LL.	I. A. C. P.	
STRUTTURE-C.	Ing.F.D'Alonzo				

note

controllo	visto

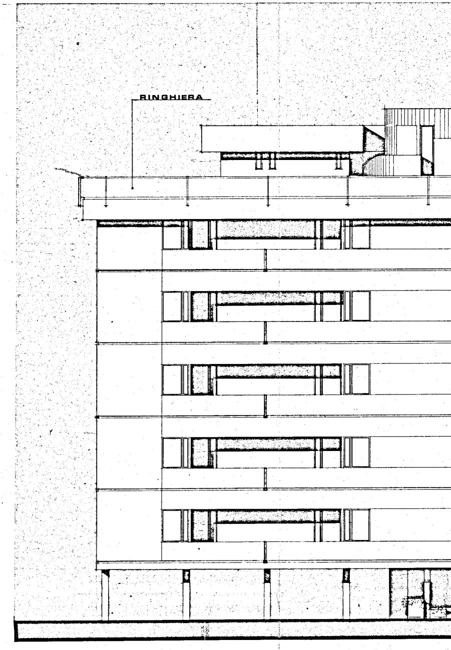

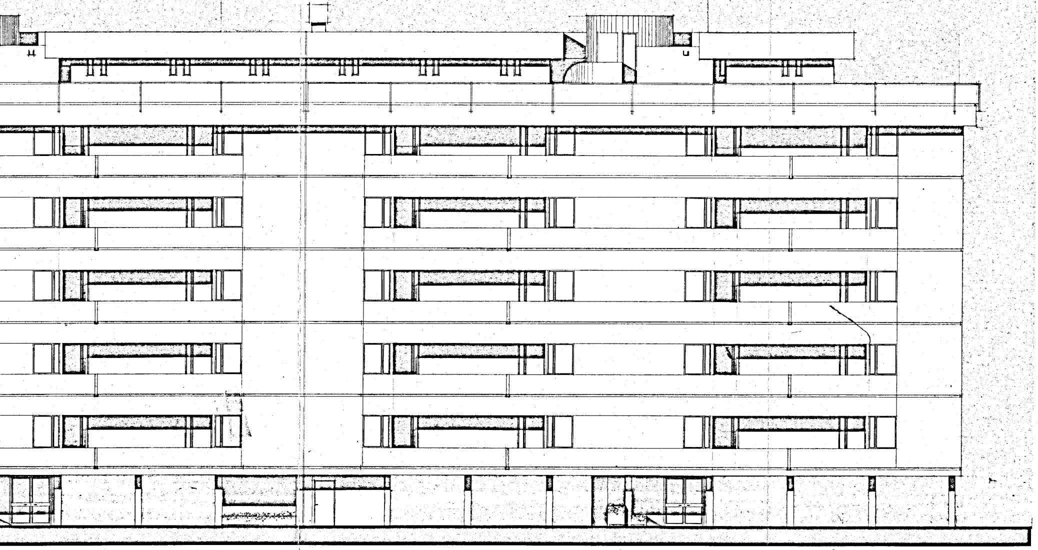

PROSPETTO EST

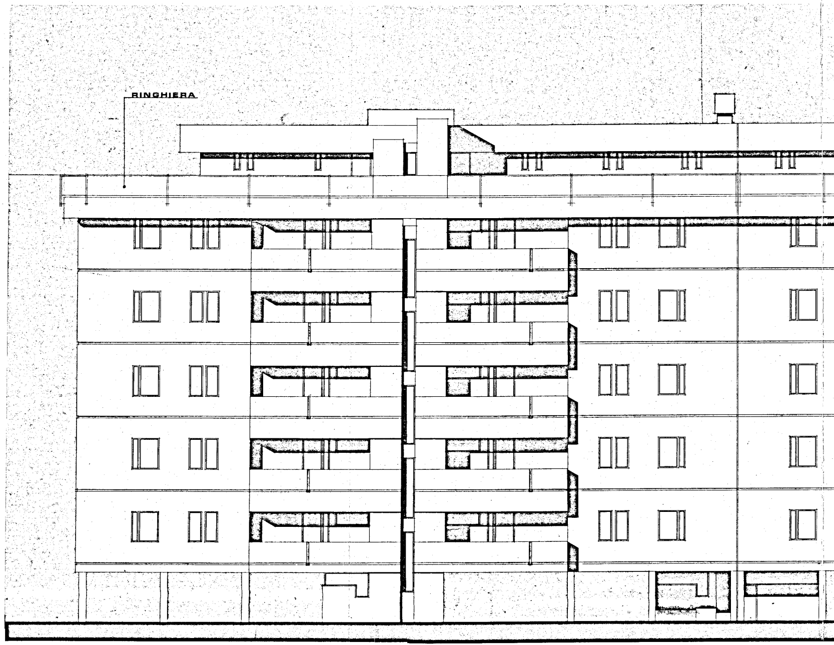

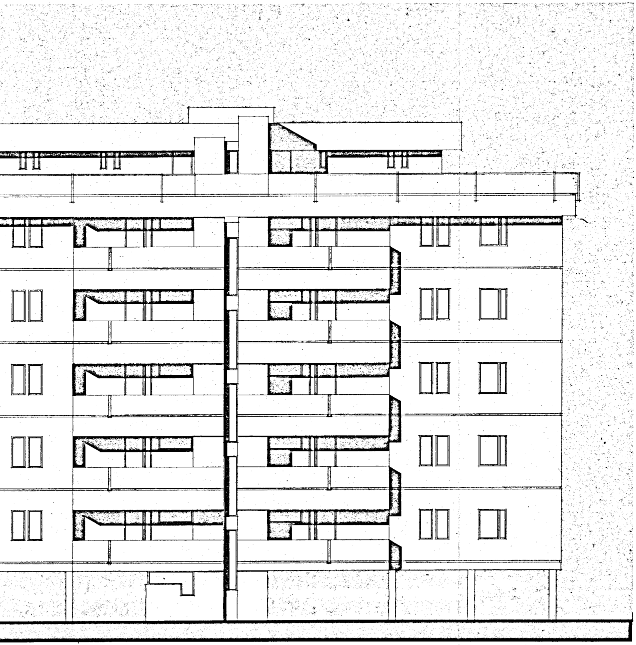

PROSPETTO OVEST

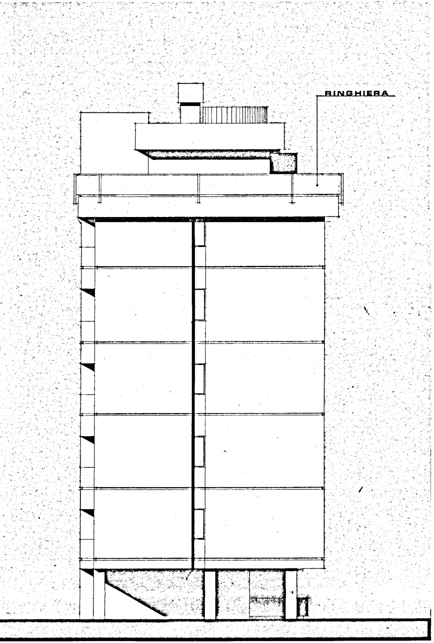

PROSPETTO SUD

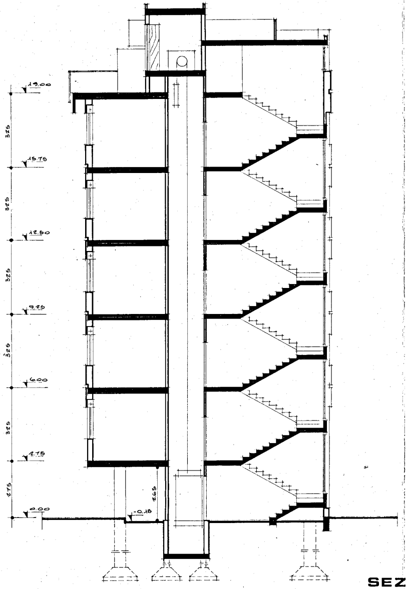

SEZIONE A-A