PLANIMETRIA FABBRICATI

pianta a q. 1.50 e dei piani tipo.

pianta del piano rialzato q.

pianta del porticato
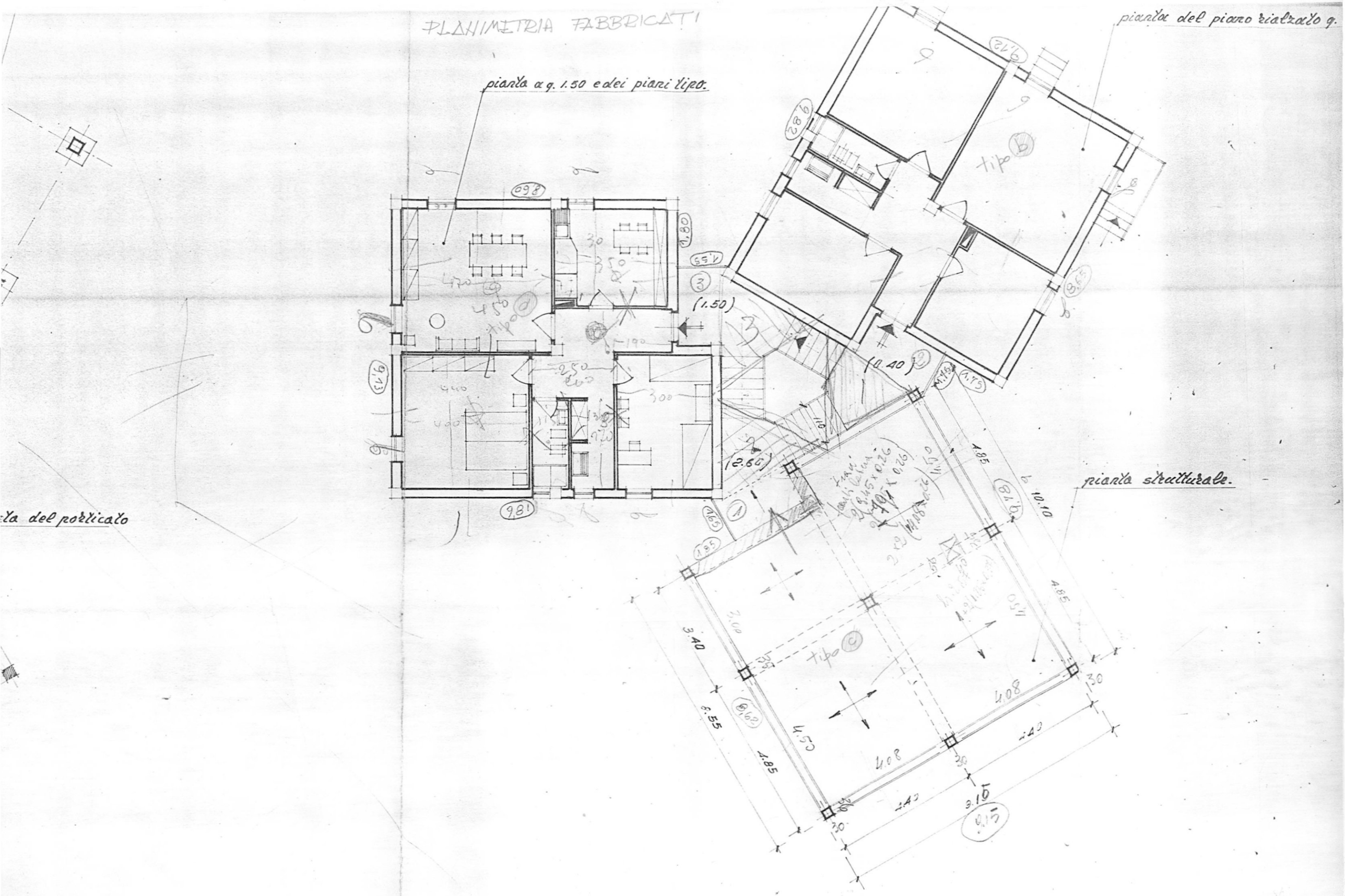
pianta strutturale.