ISTITUTO AUTONOMO CASE POPOLARI-BRINDISI-

LEGGE 22-10-1971 N.865 – ART. 68/A
CANALE **A**

COSTRUZIONE DI CASE POPOLARI IN BRINDISI
PROSPETTI
Scala 1:50

PROGRAMMA INTERVENTO N. 01/10/1
PROGETTAZIONE
Uff. Tecn. I.A.C.P.
BRINDISI

Aggiornamenti:
Data:

IL DIRETTORE TECNICO
Dott. Ing. Antonio LONGO

TAV. N. **10**

Alloggi N. =	da vani 5	= vani N. =
54	6	324
13	7	91
TOT N. 67		N. 415

COMMISSIONE TECNICA I.A.C.P.
Art. 63 Legge 22-10-1971 n. 865)
PARERE FAVOREVOLE
espresso con voto n. 17/74
nella seduta del 28 OTT. 1974
Brindisi, lì 28 OTT. 1974
IL SEGRETARIO

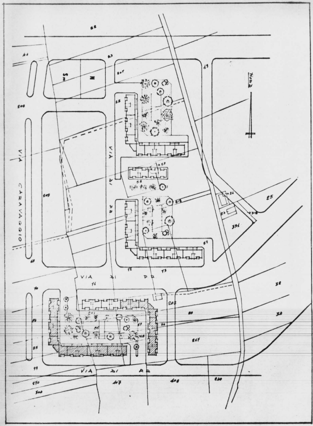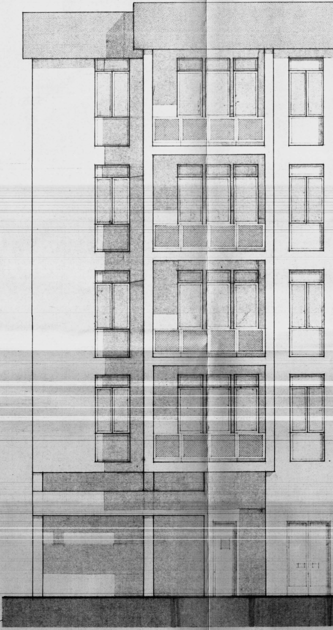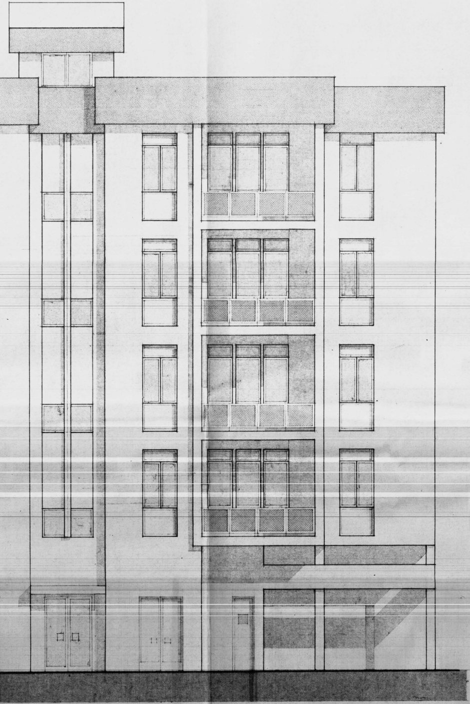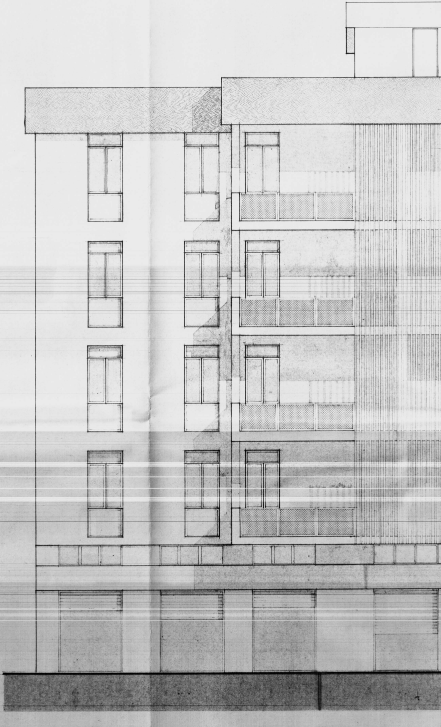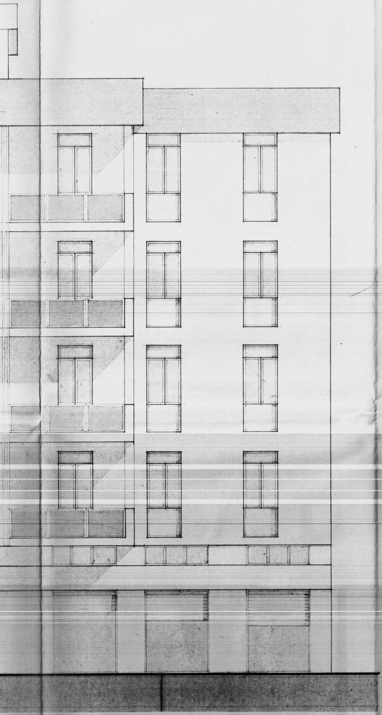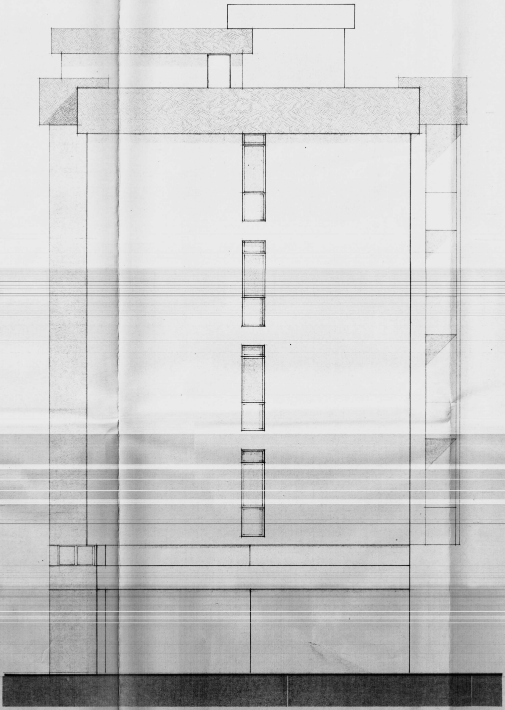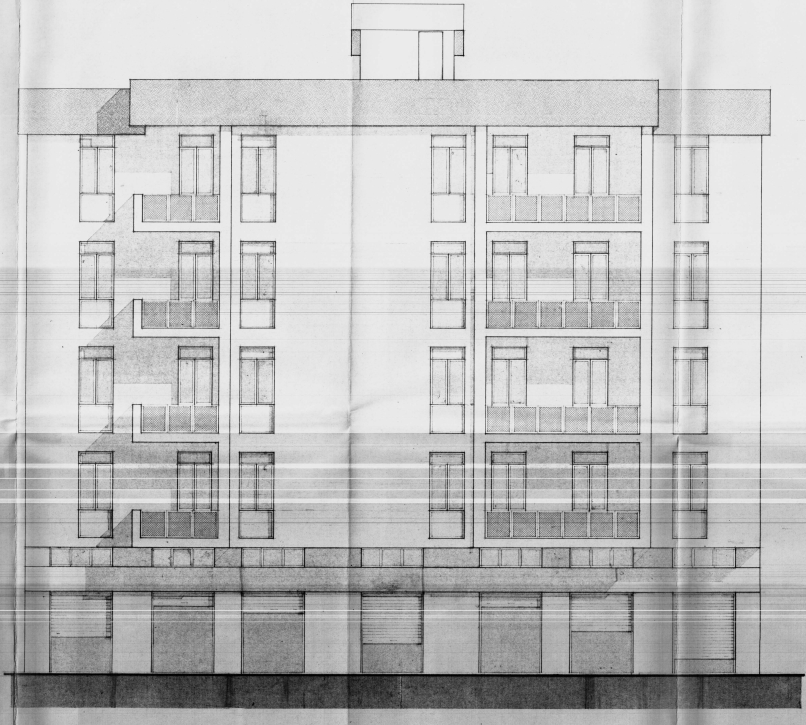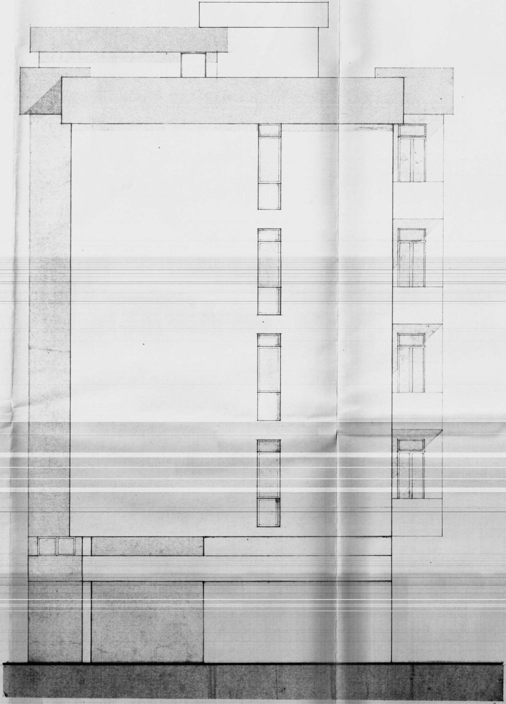ISTITUTO AUTONOMO CASE POPOLARI
BRINDISI
Progetto APPROVATO dal
Consiglio di Amministrazione nella
seduta del 30 OTT. 1974
con delibera n. 2355
IL DIRETTORE GENERALE f.f.
(Dott. Ing. Antonio Longo)