ISTITUTO AUTONOMO PER LE CASE POPOLARI
DELLE PROVINCIA DI BRINDISI

ISTITUTO AUTONOMO CASE POPOLARI
BRINDISI

Legge 27.5.1975 n.166

LAVORI di manutenzione straordinaria e risanamento alloggi popolari nel Comune di OSTUNI - Largo Risorgimento ex Cant. Gescal 15562.=

IMPRESA Geom.Luigi MANGHISI - Monopoli.

PALAZZINA

SCALA 1:100
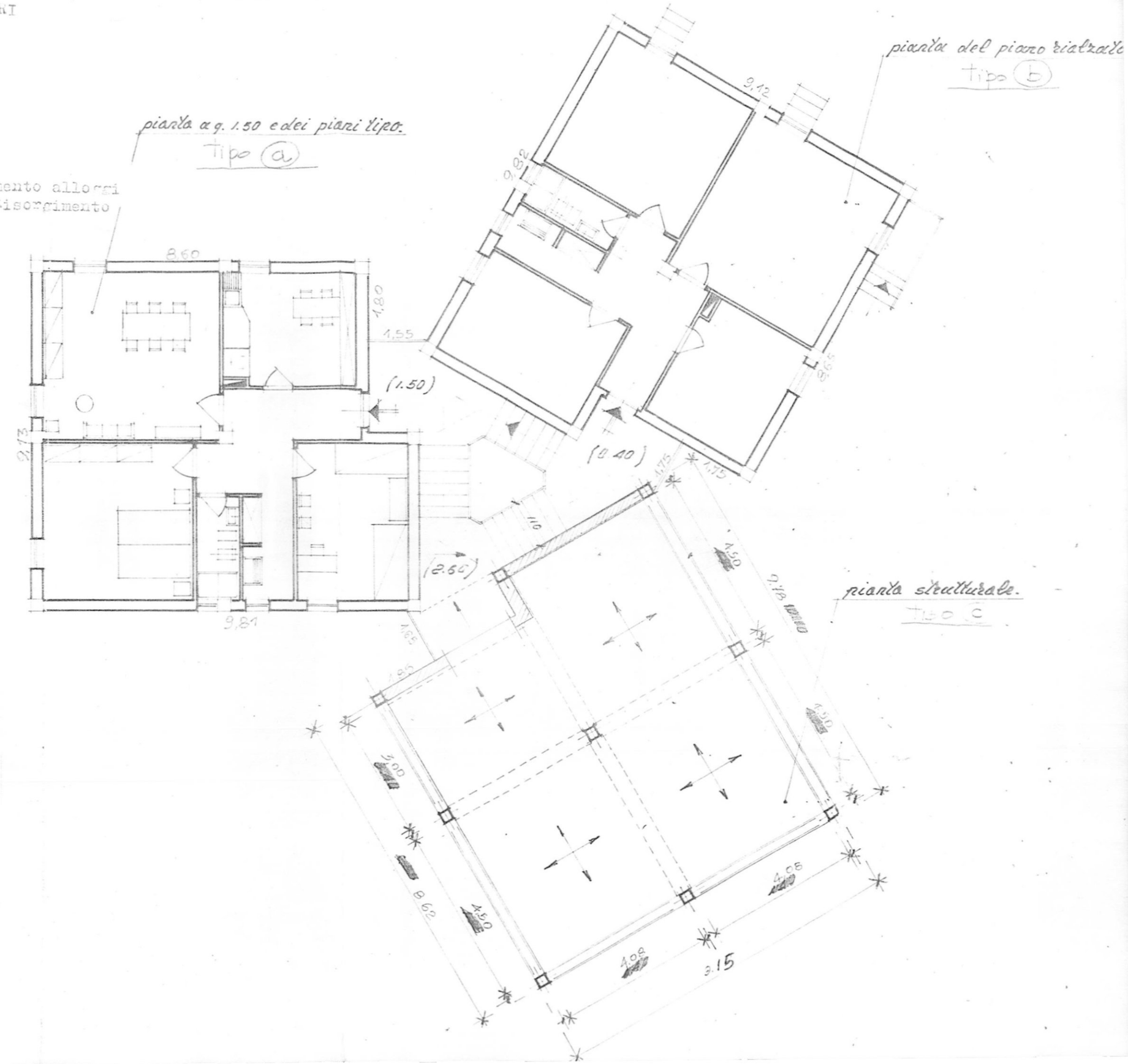
TAVOLA N°