Parere favorevole alle **condizioni**
di cui alla nota n. 1021/11054
del 20/6/84

IL COMANDANTE PROV. REGGENTE
(Dott. Ing. Giordano)

IL COORDINATORE
DEI SERVIZI NUOVE COSTRUZIONI
(*Dott. Arch. Pietro CRESTA*)

IL PRESIDENTE
(*Michele Narcisi*)

istituto autonomo case popolari

— brindisi —

legge 5·8·1978 **n.** 457 III° **biennio** 1982 · 83 COMPLET.
programma intervento n. *007·99·1*
codice *3167400701*

progetto per la costruzione di alloggi popolari in FASANO
lotto 4·5·6 **comparto** 1 **piano di zona** 167

alloggi n. 24 **da mq.** 88

PROSPETTI

tav. **6a**

ufficio
progettazione
i. a. c. p.
brindisi

scala 1 : 100

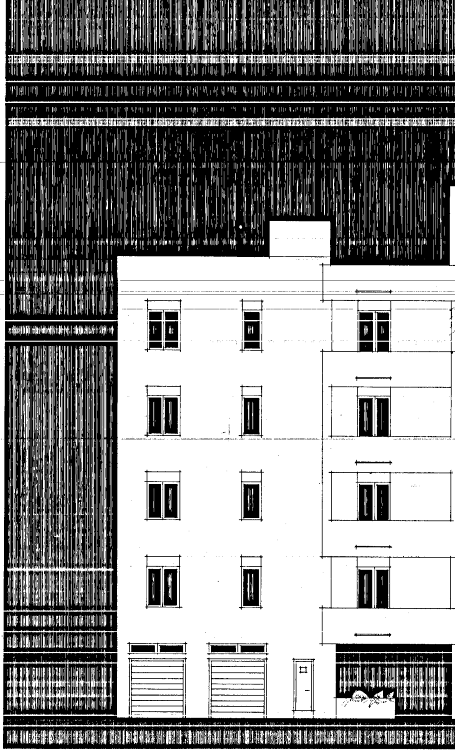

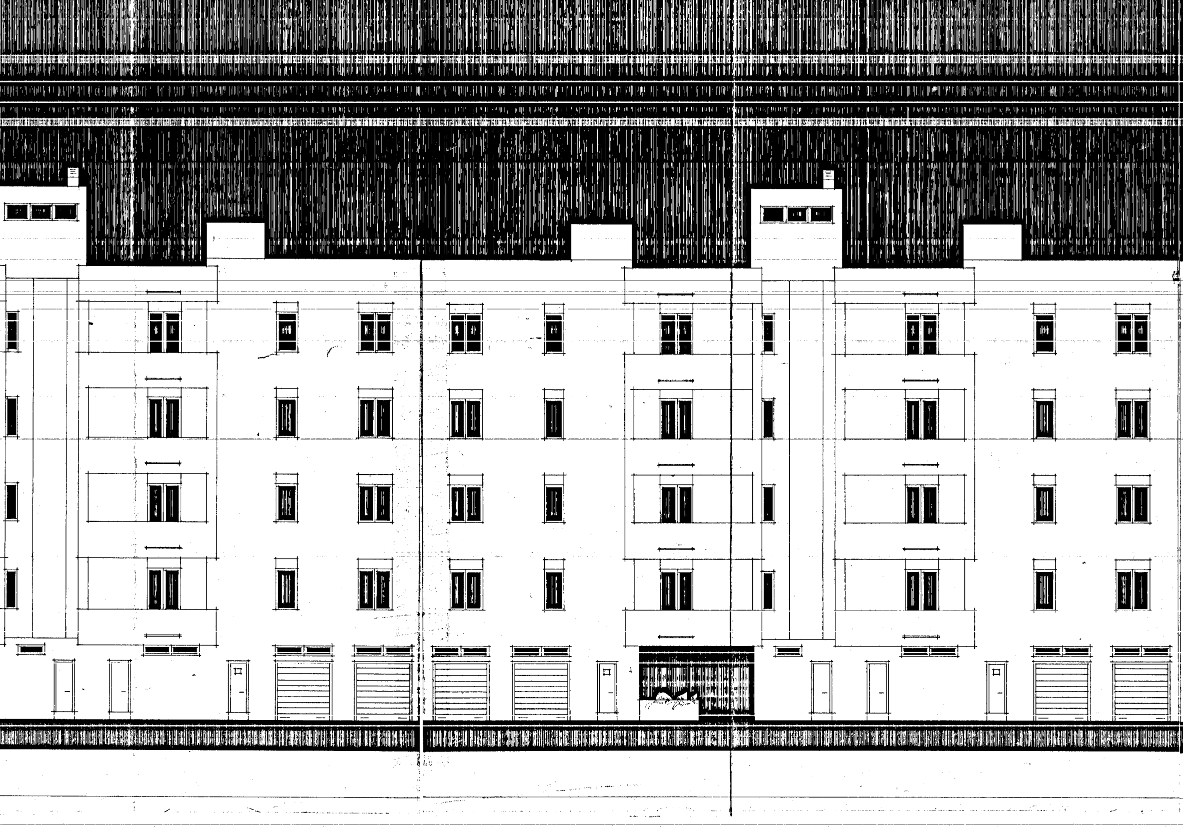

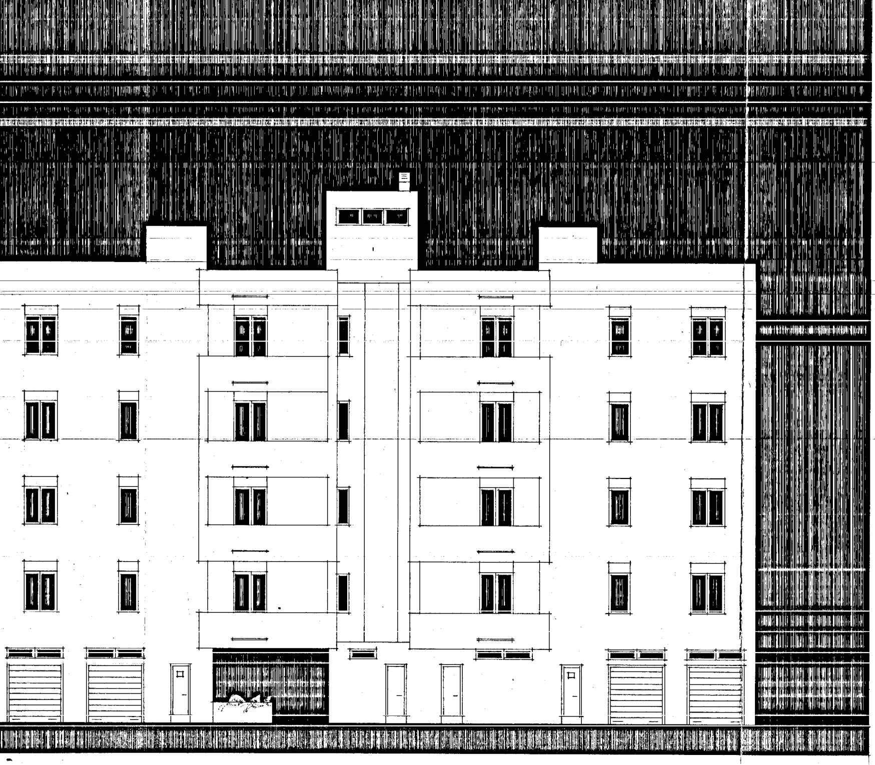

PROSPETTO - A -

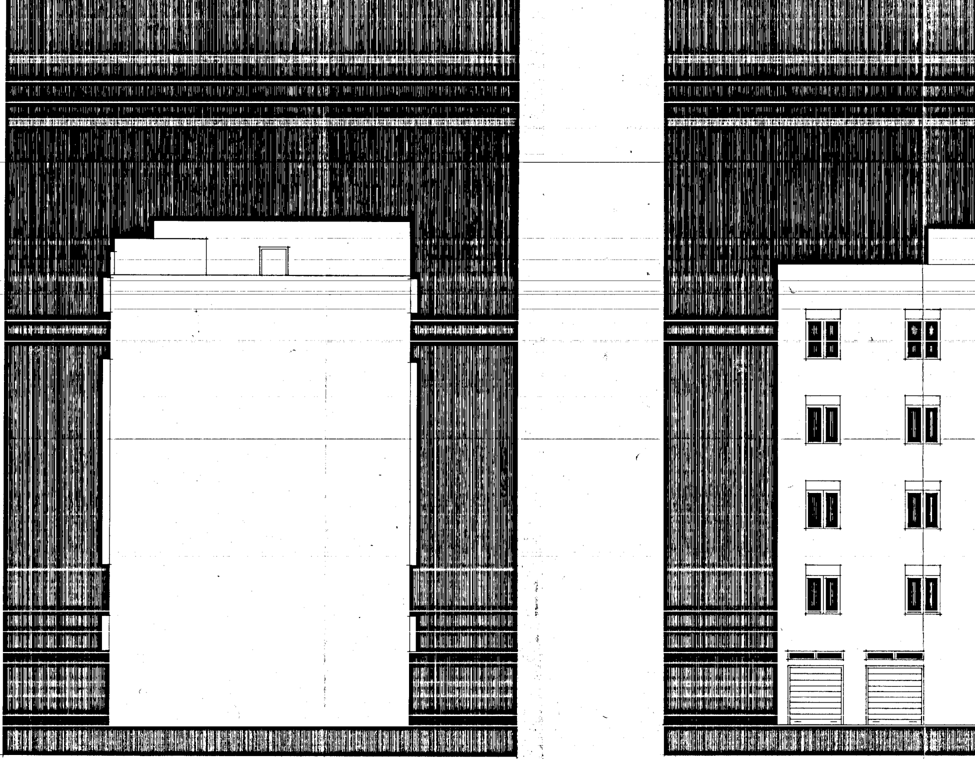

PROSPETTO -B-

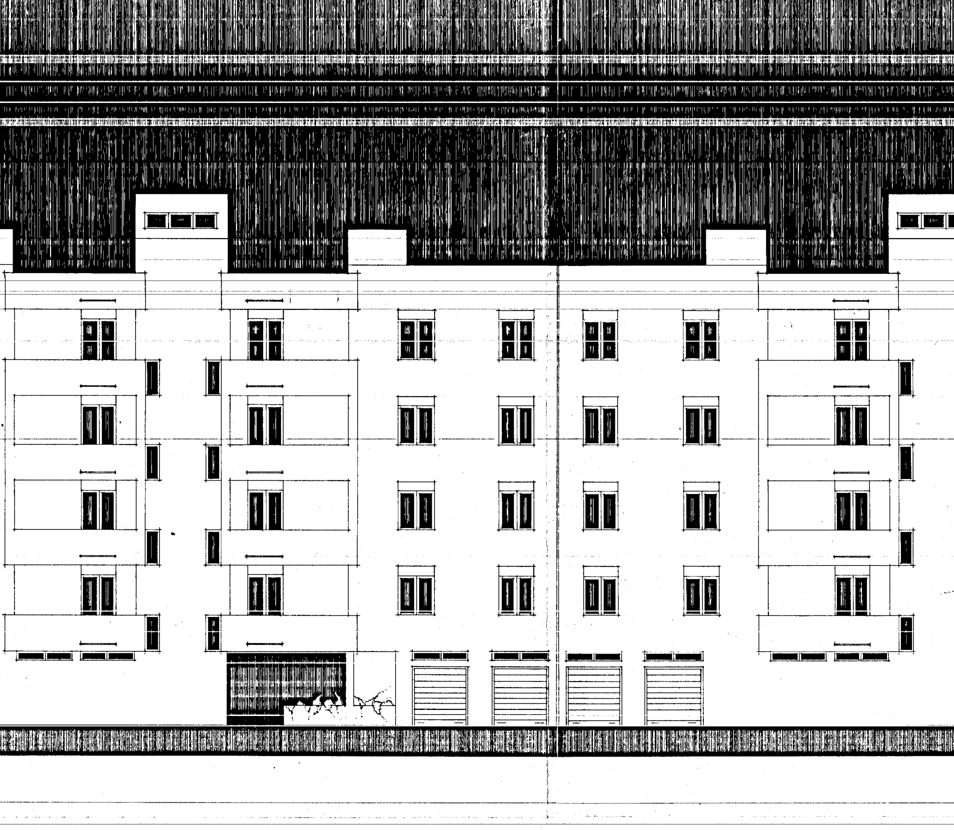

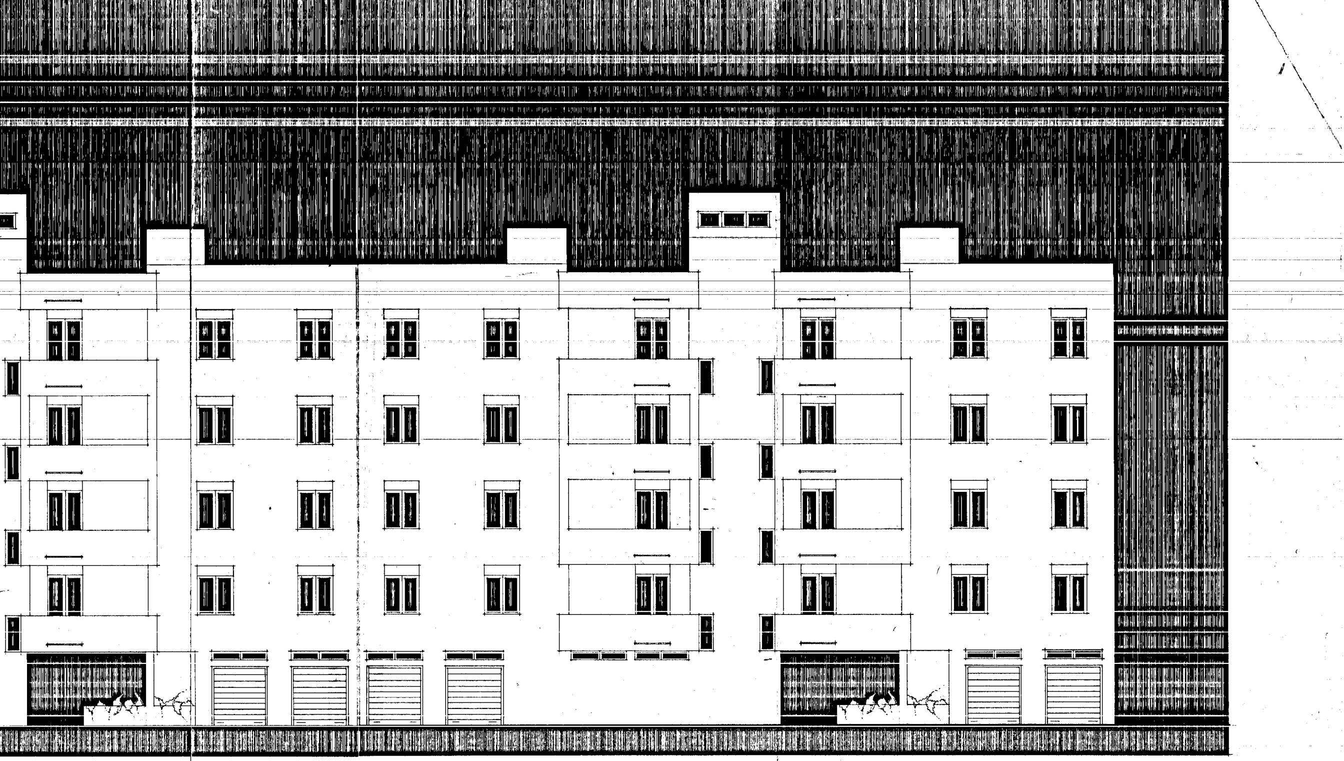

PROSPETTO - C -