1/2 1.

Comune di Torchiarolo
Prov. di Brindisi

Progetto:
Per il riattamento e ampliamento dell'abitazione del Sig. DEL GIUDICE Edoardo

Legge: 30-12-1960 n° 1676 art. 9

Disegni: Rapp. 1:100

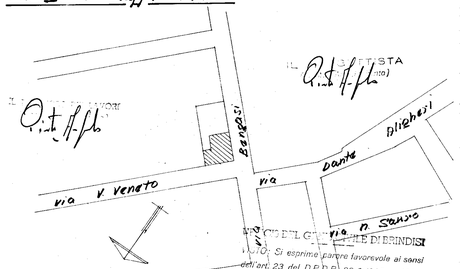

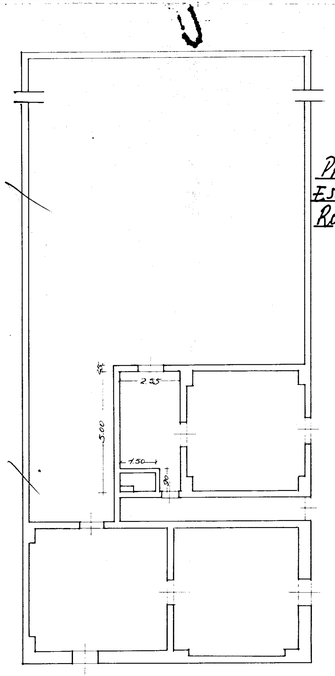

Pianta Esistente
Rapp. 1:100

Pianta modificata Rapp. 1:100

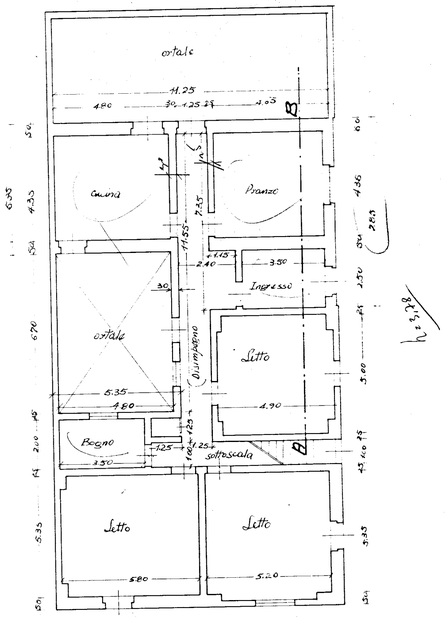

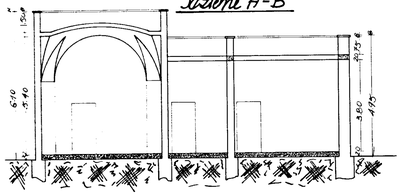

Sezione A-B

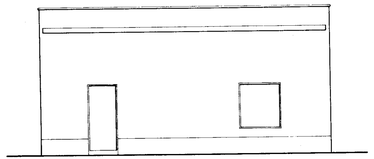

Prospetto nord

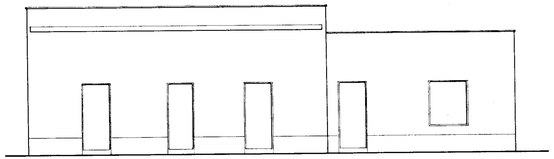

Prospetto ovest

Planimetria: Rapp. 1:2000

COMUNE DI TORCHIAROLO
Si esprime parere favorevole ai sensi dell'art. 23 del D.P.D.R. 30-6-1955 n. 1534.
Prot. n. 2035 di Prot.
Brindisi, 29 DIC 1964
L'INGEGNERE CAPO
Copia conforme all'originale (Ciro Foglia) per uso amministrativo
L'INGEGNERE CAPO
(Ciro Foglia)