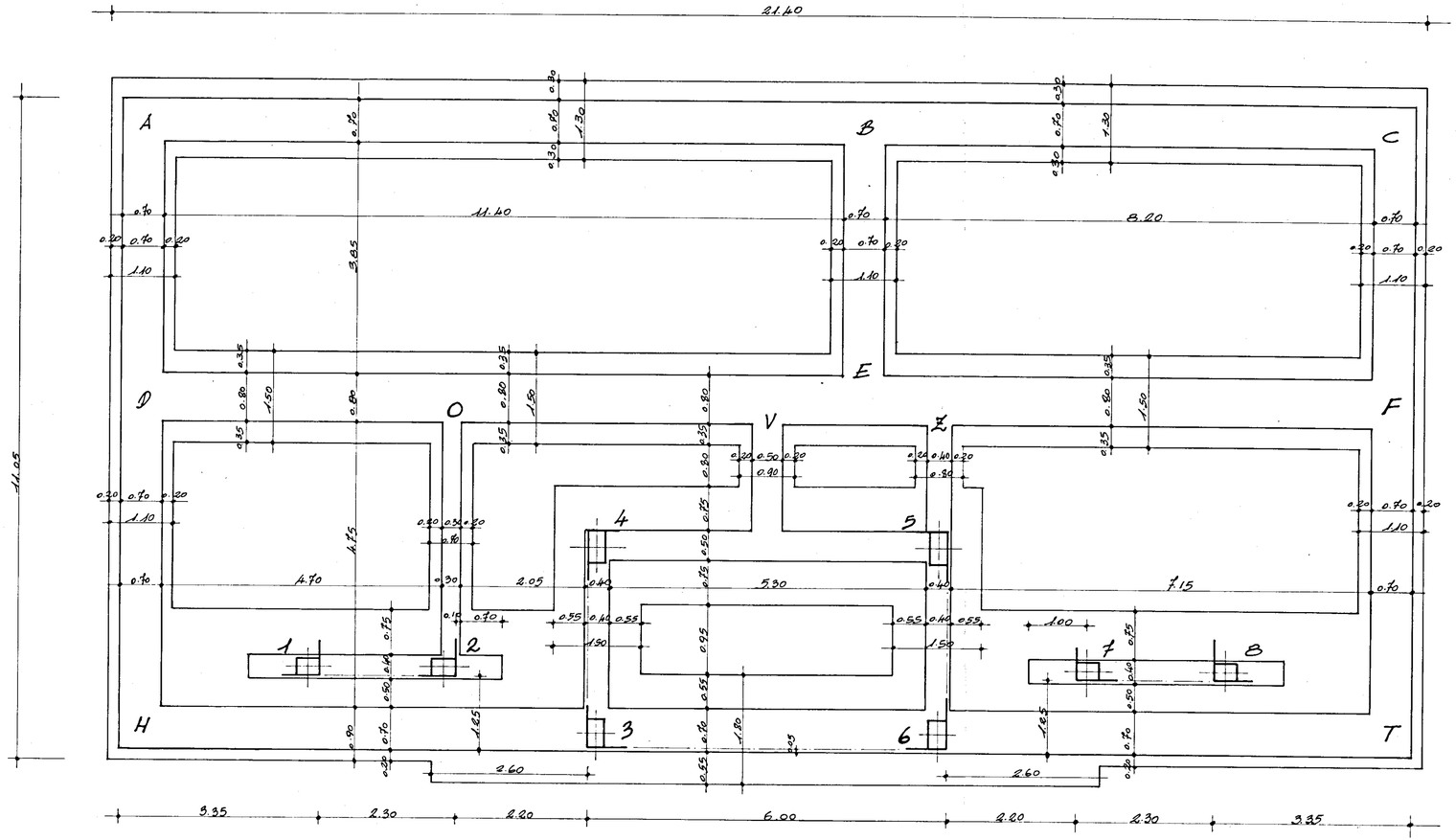

ISTITUTO AUTONOMO CASE POPOLARI PER LA PROVINCIA DI BRINDISI	
COSTRUZIONE DI CASE POPOLARI IN ORIA DI CUI ALLA LEGGE 4-11-1963 n° 1460	DIS. N°1
PIANTA FONDAZIONI PALAZZINA A	RAPP. 1:50
REDATTO: DOTT. ING. UGO LONOCE	DATA: 29-4-67

IMPRESA
Geom. CARLO GATANO
BRINDISI