IACP · BRINDISI

Progetto per la costruzione di alloggi di e.r.p. nel Comune di Brindisi

comparto «b» piano di zona 167

PROGETTAZIONE

ING. PIETRO DE LEONARDIS

ARCH. GAETANO CASSONE

ING. ERNANDO SIROLTO

ORDINE DEGLI ARCHITETTI DI BARI

dr. arch. GAETANO CASSONE

L'IMPRESA

STELLA ROLANDO

SEZIONE "STRUTTURALE" "VANO" "SCALA"

scala 1:50
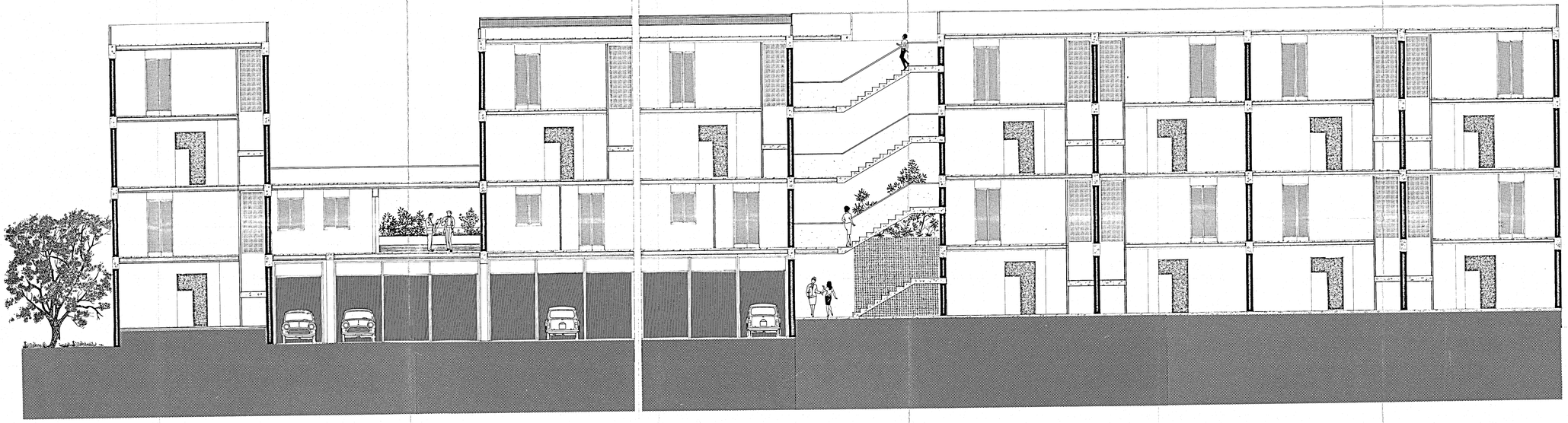
TAV 26