Parere favorevole alla condizione di cui alla nota n. 20111/1/2/2 del 20/4/86

IL CONSIGLIERE DELEGATO PER L'ESECUZIONE DELLE OPERE PUBBLICHE (Dr. Ing. Giuseppe MAGISTRI)

IL PRESIDENTE (Dr. Ing. Leo Valeri)

istituto autonomo case popolari

brindisi

legge 5-8-1978 n. 457 art biennio 1982-83 COMPLET.

programma intervento n. DEL 88)

codice BR160010

tav **2b**

progetto per la costruzione di alloggi popolari in FASANO

lotto 9 comparto 1 piano di zona 167

ufficio tecnico/sezione I.C.B. brindisi

alloggi n. 8 da mq. 88

scala 1:100

PIANTE

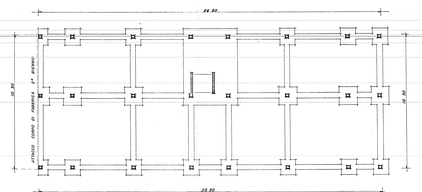

PIANTA DELLE FONDAZIONI

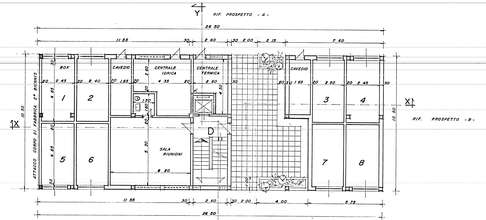

N.B.
LA QUOTA TRAVE INFERIORE DA FINITO

PIANO TERRA

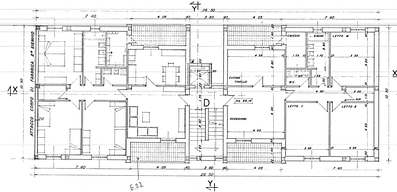

CALCOLO SUPERFICIE APPARTAMENTO

CUCINA TABELLA	4.20 x 2.80	= 11.76
DISPENSA	4.20 x 0.80	= 3.36
BAGNO	(1.50+0.90) x (1.50+1.)	= 3.60
ATT.	1.80 x 0.80	= 1.44
LETTO B	3.90 x 3.60	= 14.04
LETTO A	3.90 x 3.60	= 14.04
LETTO A	3.90 x 3.60	= 14.04
CORRIDOIO	8.20 x 1.20	= 9.84
SOGGIORNO	8.20 x 4.20	= 34.44
VAC PILASTRI	0.30 x 0.30 x 0.20 x 2.70	= 0.16
	TOTALE	106.28 MQ

PIANO TIPO

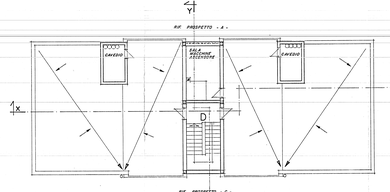

PIANTA COPERTURE