11 FEB 1994

istituto autonoma case popolari
brindisi

LEGGE 6/7/1988 n 67 - ART 20
4° BIENNIO 88/89 - 1° TRANCHE
PROGRAMMA INTERVENTO n 009 - 142 -1
CODICE n 14 009 0067 0 142 1

progetto per la costruzione di alloggi
ubicazione in FRANCAVILLA F.

contrada CONTRADA S. S. TRINITÀ

ALLOGGI N 8 DA MQ 53 A MQ 83

PROSPETTI - SEZIONE

tav. 3

VISTO
IL DIRETTORE
(ing. G. Ciro)

SCALA 1 : 100

PROSPETTO - SCALA "A"/1

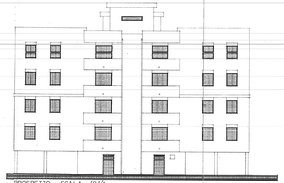

PROSPETTO - SCALA "B"/1

RETROPROSPETTO - SCALA "B"/1

RETROPROSPETTO - SCALA "A"/1

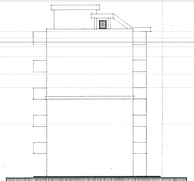

PROSPETTO - LATERALE TIPO

SEZIONE Y-Y

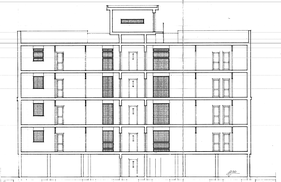

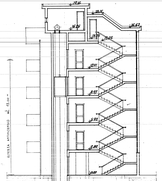

SEZIONE X-X

Città di FRANCAVILLA FONTANA

Sentito il parere favorevole espresso dalla Commissione Edilizia Comunale nella seduta del 26 APR. 1994

SI

e si rilascia la licenza n. 461

del -3 MAG. 1994

Francavilla Fontana, -3 MAG. 1994

IL SINDACO

UFF. TEC. Città di FRANCAVILLA FONTANA

MARCA DA BOLLO LIRE 1000

UFF. TEC. Città di FRANCAVILLA